UNIVERSITÀ degli STUDI di CATANIA

Biometec
Dipartimento di Scienze Biomediche e Biotecnologiche
Università degli Studi di Catania
Direttore: Prof. Filippo Drago

MASTER DI SECONDO LIVELLO

IMAGING MOLECOLARE E RADIOFARMACI: DALLA PRECLINICA ALLA CLINICA

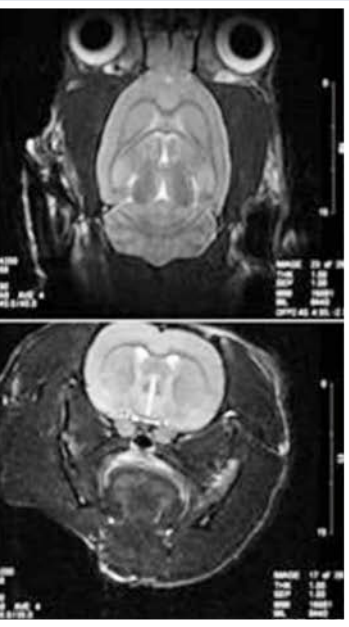

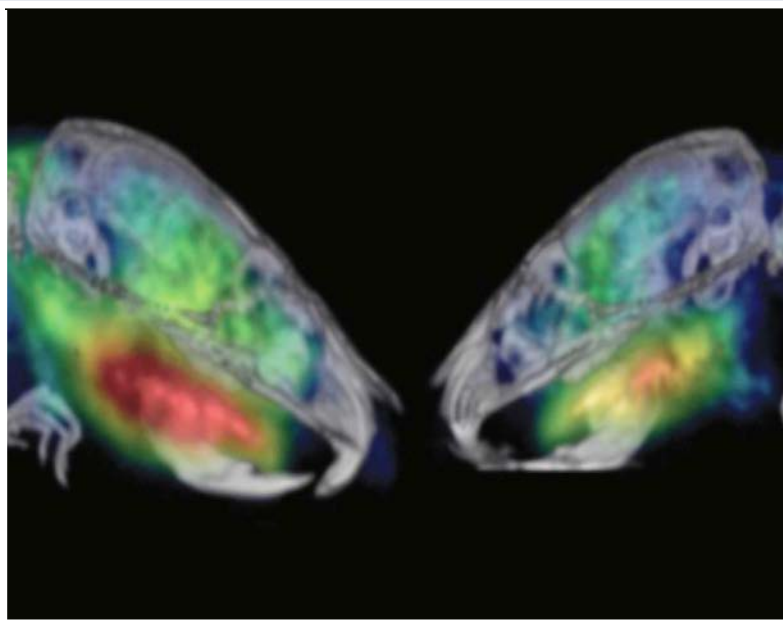

Il Coordinatore

Prof.ssa **Rosalba Parenti** (Unict)

Comitato di gestione:

Prof. **F. Drago** (Unict)
Prof.ssa **G. Cantarella** (Unict)
Prof. **G. Magro** (Unict)
Prof.ssa **V. Tomaselli** (Unict)

Il master ha come obiettivo la formazione di professionisti nel campo della radiofarmacia, della ricerca preclinica e dell'imaging medicale avanzato da impiegare in Centri di servizio in ambito sanitario, Strutture ospedaliere, Centri di Ricerca e Industrie operanti nel settore Biomedicale.

Anno Accademico 2018/2019

Scadenza Bando:
20 NOVEMBRE 2018

Segreteria organizzativa c/o

Dipartimento di Scienze Biomediche e Biotecnologiche
Torre Biologica (piano V, Torre sud)
Via Santa Sofia, 97 - Catania
Telefono 095 4781351/4781352
Email: pacino@unict.it - faiello@unict.it
www.biometec.unict.it

ACCESSIBILE AI LAUREATI IN:

- MEDICINA E CHIRURGIA
- MEDICINA VETERINARIA
- FARMACIA
- CTF
- BIOTECNOLOGIE MEDICHE
- BIOLOGIA
- SCIENZE CHIMICHE
- FISICA

SEDE DEL MASTER:

DIPARTIMENTO DI SCIENZE BIOMEDICHE E BIOTECNOLOGICHE (BIOMETEC)

STAGE PRESSO:

- CENTER FOR ADVANCED PRECLINICAL IN VIVO RESEARCH (CAPiR - UNICT)
- AZIENDA OSPEDALIERA PER L'EMERGENZA OSPEDALE CANNIZZARO DI CATANIA
- LABORATORI NAZIONALI DEL SUD (LNS-INFN)
- ISTITUTO DI BIOIMMAGINI E FISIOLOGIA MOLECOLARE (IBFM-CNR)

POSTI DISPONIBILI N° 20

FUJIFILM VISUALSONICS

CAPiR Università degli Studi di Catania — Center for Advanced preclinical *in* vivo Research
OSPEDALE CANNIZZARO CATANIA — AZIENDA OSPEDALIERA PER L'EMERGENZA
INFN Laboratori Nazionali del Sud
IBFM