Istruzioni Configurazione VPN per Windows 7

1) Cliccare su Start

2) Selezionare il Pannello di Controllo e successivamente ***"Centro Connessioni di rete e Condivisioni"***

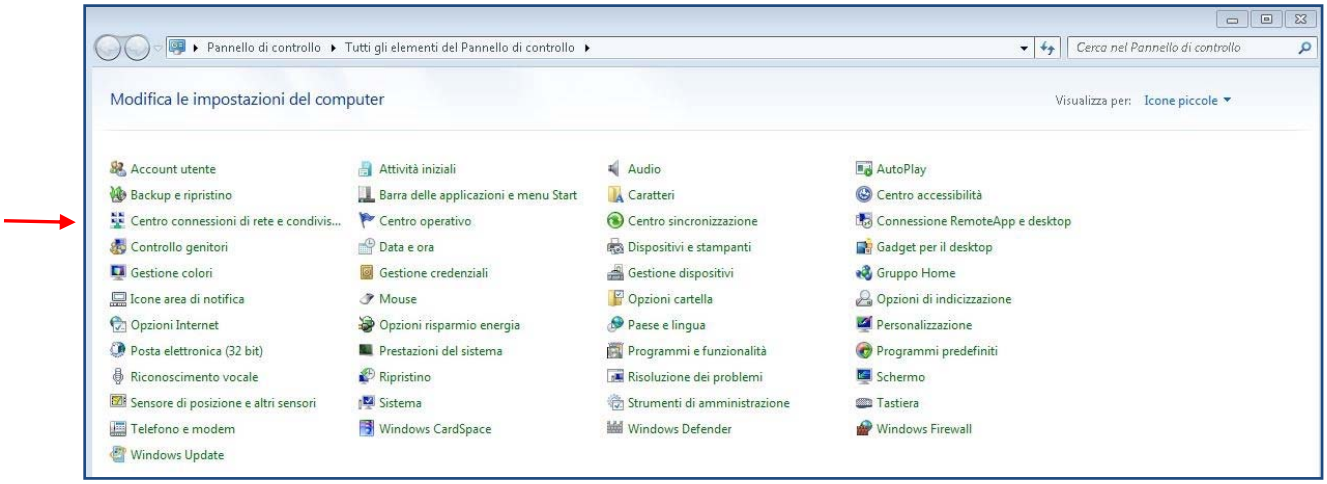

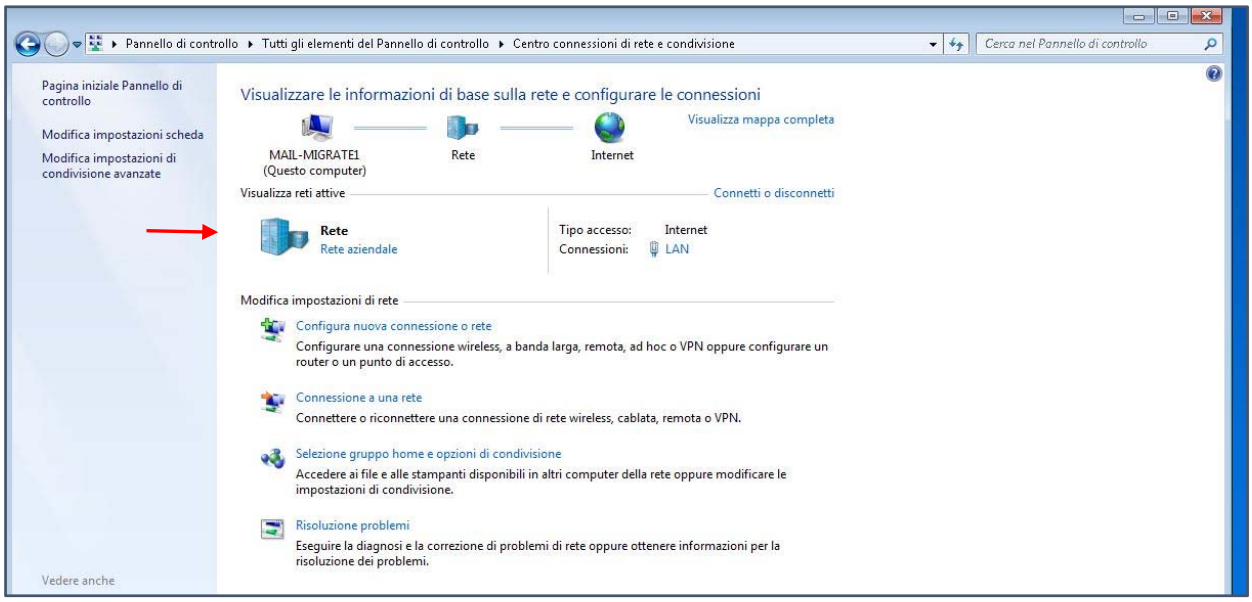

3) Selezionare ***"configura una nuova connessione di rete"***

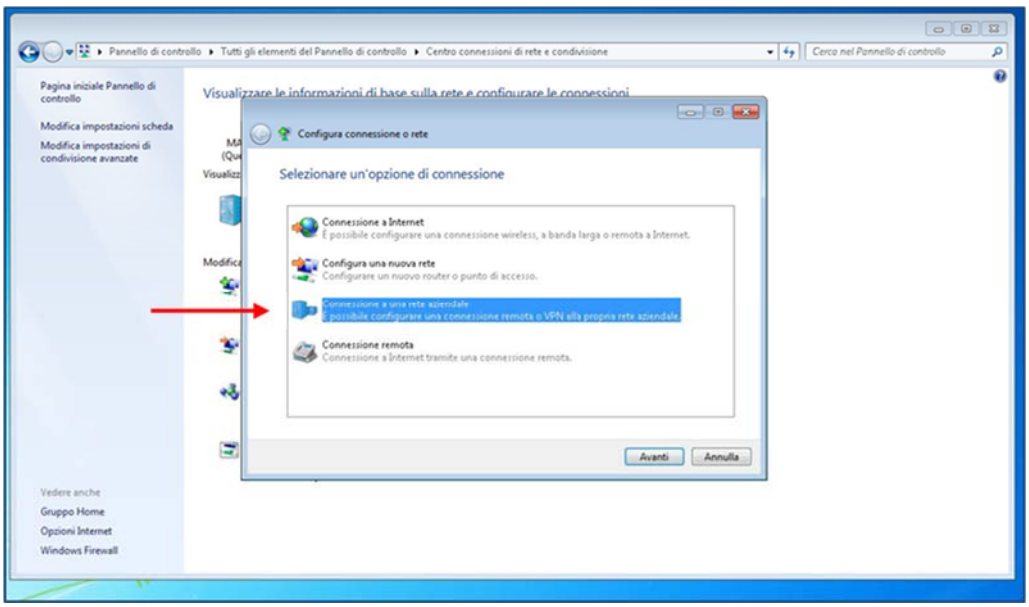

4) Selezionare ***"configura una nuova connessione di rete"*** e cliccare su **avanti**

5) Usa connessione Internet esistente (VPN)

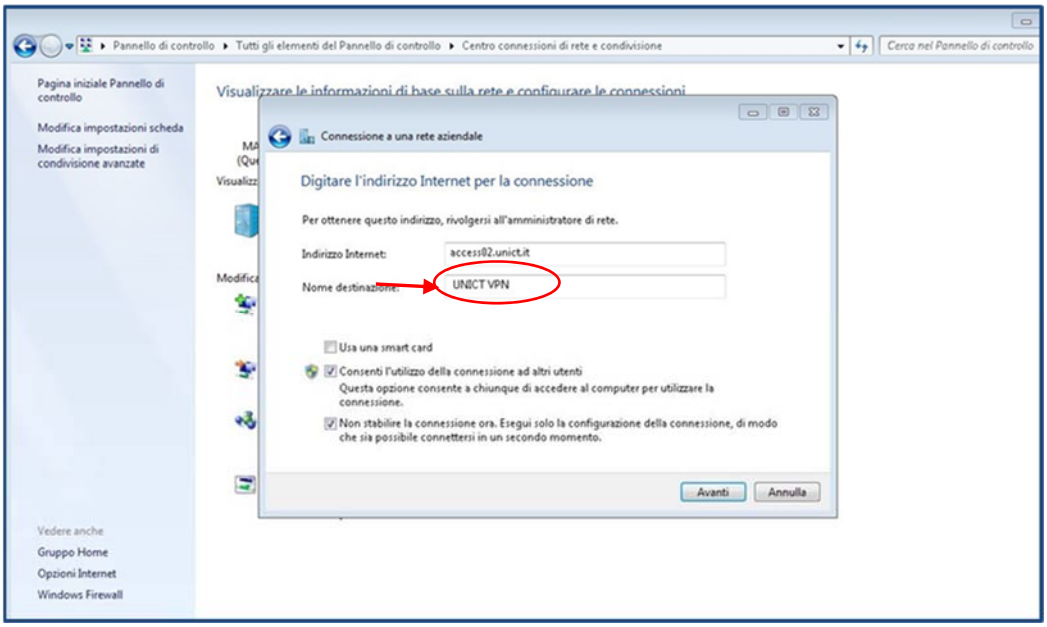

6) Indirizzo Internet: **access02.unict.it**
7) Nome destinazione: **UNICT VPN** (solo descrittivo)
8) Mettere il segno di spunta come nell'immagine sopra visualizzata e cliccare su **Avanti**

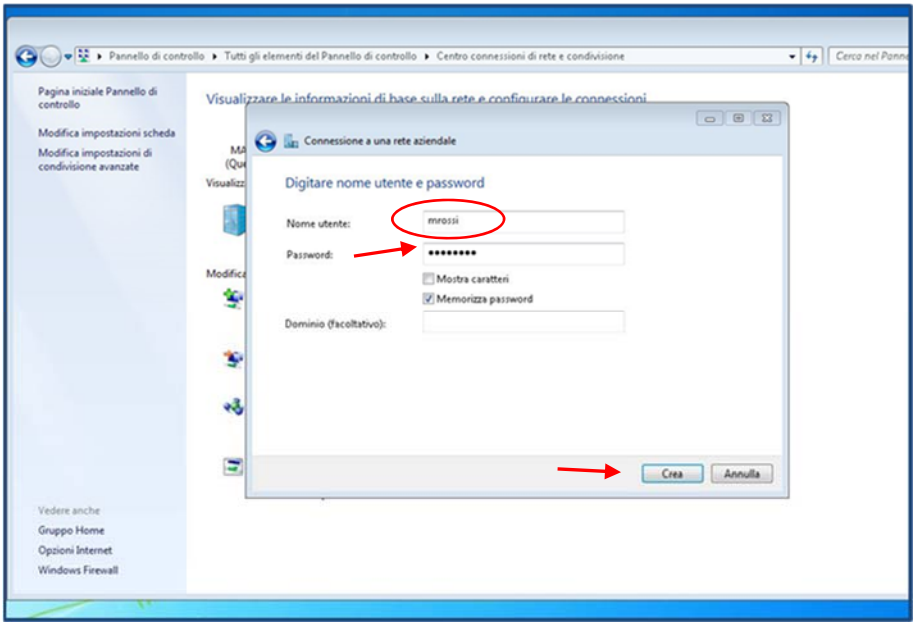

9) Inserire nei campi **Nome utente e password**.
(Sono i dati comunicati a seguito di una vostra richiesta di utenza per collegamento VPN o accesso remoto.)
10) Inserite la spunta su **memorizza password** se non volete inserirla ogni qualvolta vi collegherete e lasciare vuoto il campo dominio. Cliccare su **Crea**.

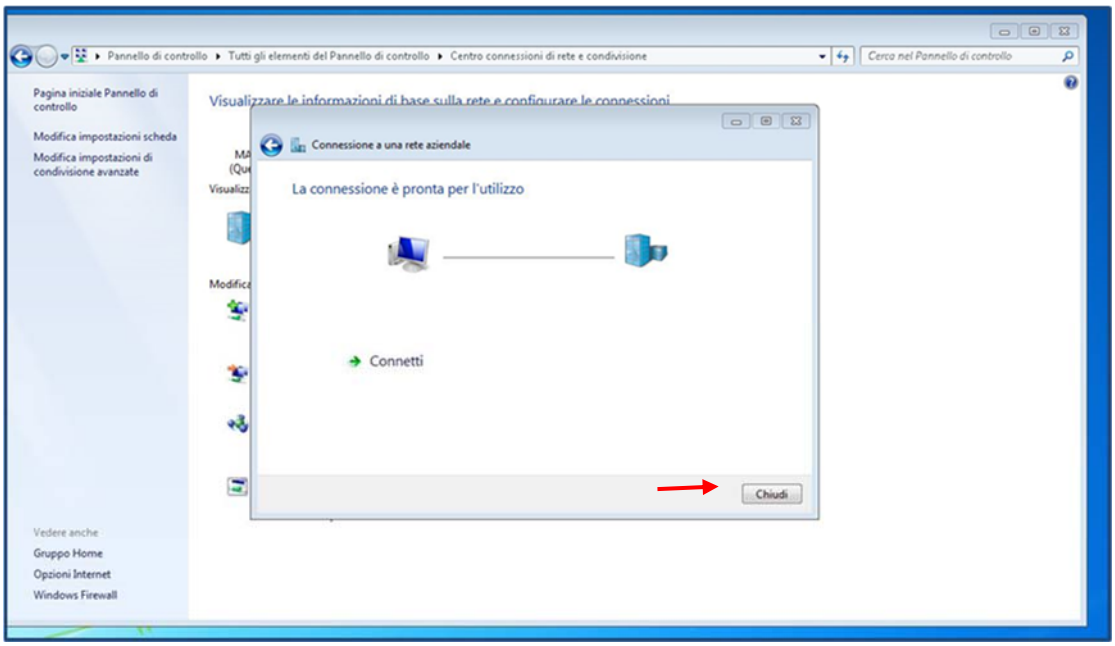

11) A questo punto la creazione del collegamento VPN è terminata, *(per il momento tralasciare **Connetti**)* quindi cliccare su **Chiudi**

Configurare la Connessione VPN creata:

12) Andare nuovamente su Start selezionare il Pannello di Controllo e successivamente "**Centro Connessioni di rete e Condivisioni**"

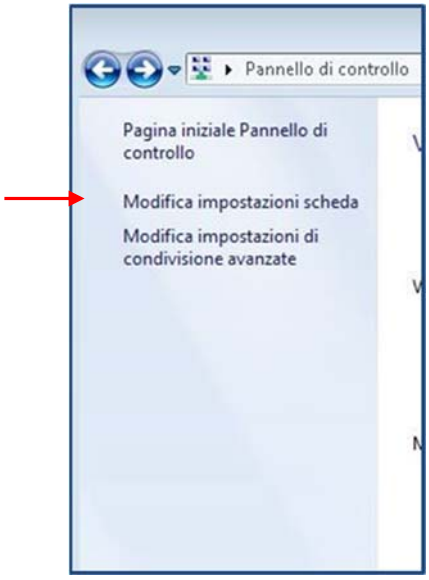

13) Cliccare su ***"Modifica Impostazioni Scheda"***

14) cliccare con il tasto destro sulla **Connessione VPN** che abbiamo appena creato e selezionare "***Proprietà***" avremo la finestra come nella figura sottostante

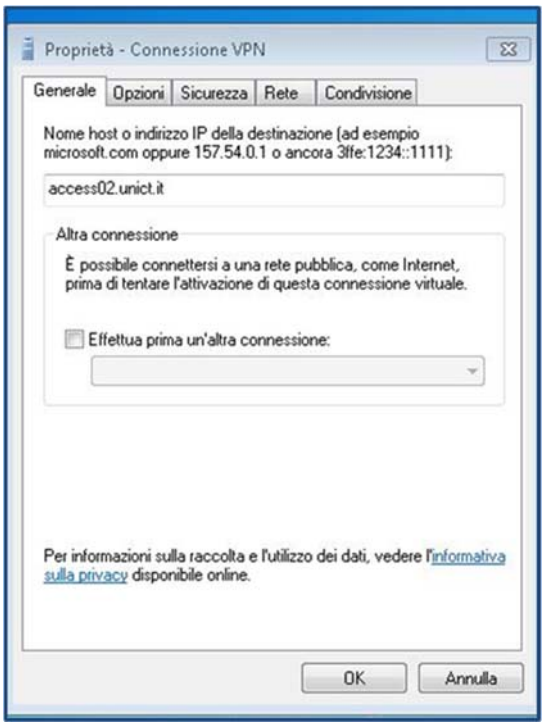

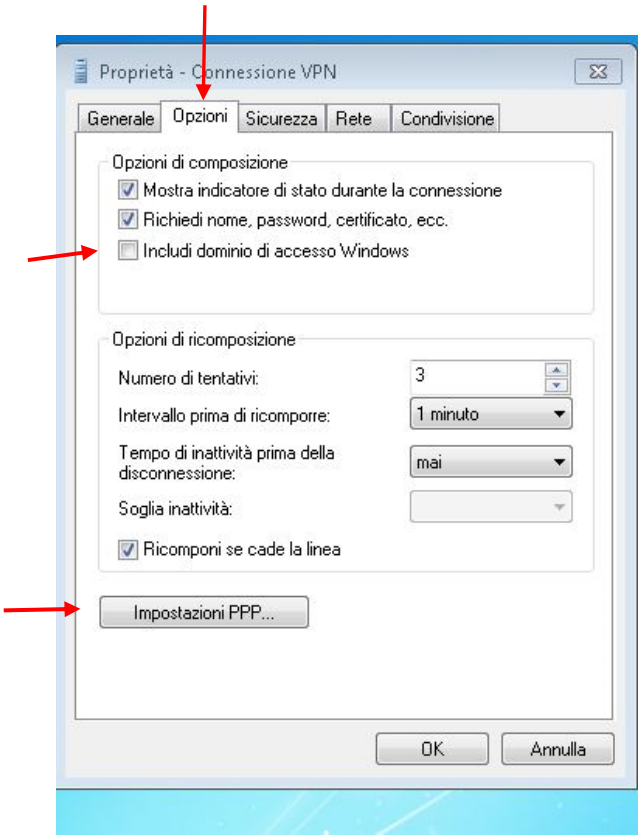

15) Togliere il segno di spunta a ***"Includi dominio di accesso a windows"*** e poi clicchiamo sul bottone in basso ***"Impostazioni PPP"***

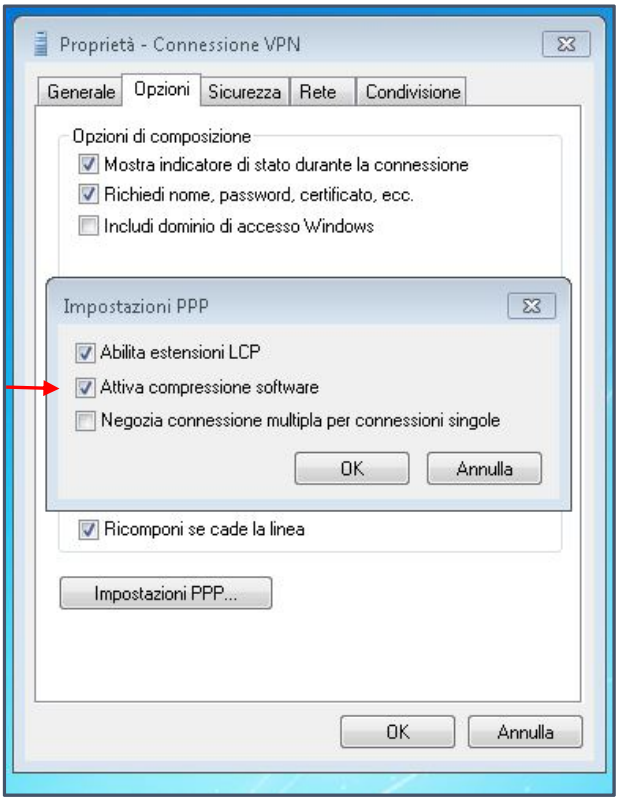

16) Mettere il segno di spunta su "**Attiva compressione software**", dare OK

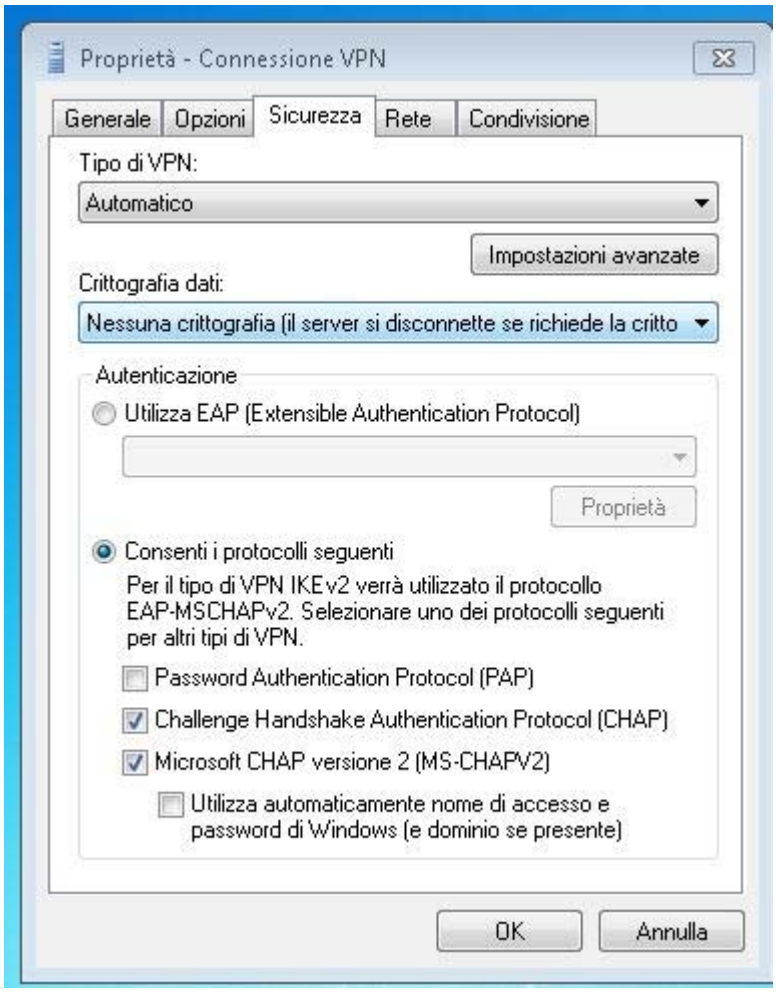

17) spostarci sulla scheda **Sicurezza**, impostare la *"**Crittografia dati**"* su "**Nessuna crittografia (il server si…)**" e dare **OK"**

A questo punto siete pronti ad utilizzare la vostra connessione **VPN**.

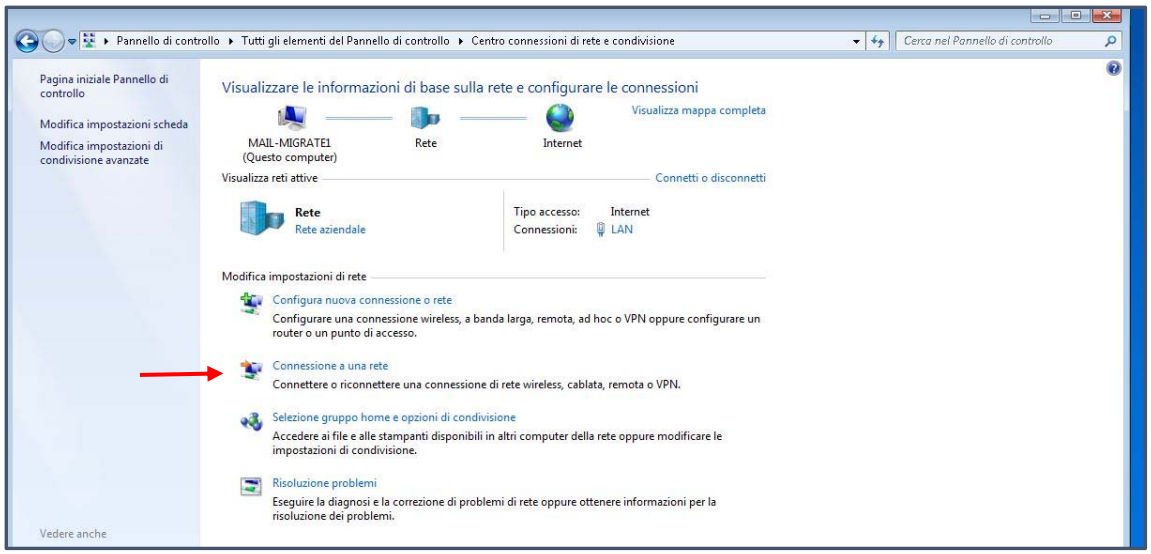

18) Riselezionare il Pannello di Controllo e successivamente ***"Centro Connessioni di rete e Condivisioni"***
19) Cliccare su ***"Connessione a una rete"***

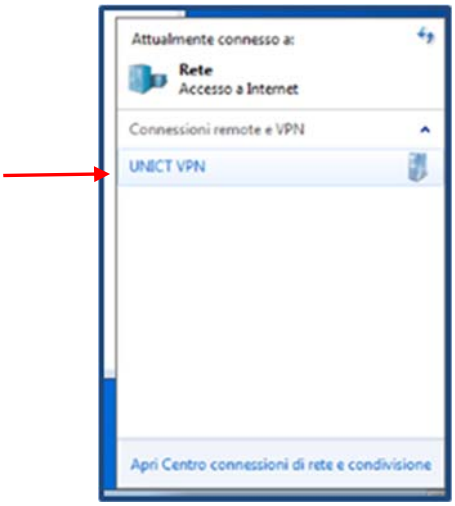

20) Doppio Click su **UNICT VPN**

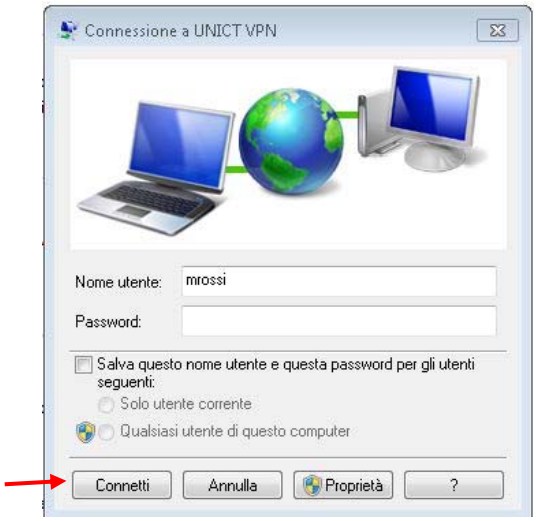

21) cliccare infine sul bottone ***Connetti***.