



UNIVERSITÀ
degli STUDI
di CATANIA

Area della Progettazione dello Sviluppo Edilizio e della Manutenzione

Prot. n. 32885-¹/₄All.

Catania 27/03/2017

Unità Operativa Prevenzione e Sicurezza			
<input checked="" type="checkbox"/>	A.P.S.E.Ma	A.R.I.T.	Rettore
<input checked="" type="checkbox"/>	A.Lo.Sa.V.	A.G.A.P.	Direttore
<input checked="" type="checkbox"/>	A.P.S.	A.R.S.Sa.N.	Org. Collagiali
<input checked="" type="checkbox"/>	A.P.Pa.M.	U.L.A.	Segret. Rett.
<input checked="" type="checkbox"/>	A.L.P.I.	A.Se.G.	Pres. Qualità
<input checked="" type="checkbox"/>	Economato	A.Di.	Nucleo di Val.
<input checked="" type="checkbox"/>	S.S.C.	A.Fo.	Revisori
<input checked="" type="checkbox"/>	U.C.S.P.M.	A.RI.	C.O.F.
<input checked="" type="checkbox"/>	A.Pl.Co.G.	CAPITT	C.E.A.
<input checked="" type="checkbox"/>	A.S.I.	C.L.M.A.	C.B.D.
<input checked="" type="checkbox"/>	A.F.I.	Tipografia Unt	C.In A.P.

Direttore Generale
SEDE

NOTA ISTRUTTORIA

Oggetto: Fornitura e installazione di porte di emergenza per sala lettura – D.E.I. – Edificio “Palazzo Fortuna”.

Premesso che in data 23.01.2017, il responsabile dei servizi tecnici del Dip.to Economia e Impresa, Geom. G. Grasso, ha comunicato l'esigenza di attivare un'aula studio da 28 posti all'interno di “Palazzo Fortuna”, prevista nei locali già adibiti a bar, personale tecnico dell'U.O.P.S. ha effettuato dei sopralluoghi al fine di valutare lo stato dei luoghi e verificare la rispondenza degli stessi a quanto previsto nel progetto già autorizzato dai VV.F. e da rendere esecutivo nel suo complesso.

Tutti gli interventi necessari sono stati realizzati nell'ambito del contratto di manutenzione, ad eccezione della sostituzione delle tre porte di accesso, attualmente in vetro temperato con apertura contro esodo, con infissi in alluminio a 2 ante, compresi di vetri antisfondamento e maniglioni antipanico e molla di ritorno.

Le forniture proposte hanno evidente carattere di estrema urgenza e indifferibilità in quanto destinate a garantire il rispetto delle norme di sicurezza, pertanto si propone la fornitura per come dettagliata nel computo metrico allegato e per la quale è stata stimata una spesa complessiva di €. 4.984,10 oltre I.V.A. al 22 % e di verificare la possibilità di procedere mediante MePA.

Fatte salve diverse disposizioni che la S.V. dovesse reputare opportune, si chiede pertanto che sia autorizzata la spesa di € 6.080,60 IVA inclusa che trova copertura economica sul punto 60 del P.T. 2016 – 2018 “Interventi di manutenzione straordinaria ai fini della sicurezza su edifici dell'Ateneo”, co.an. B.21.

Poiché trattasi di fornitura con posa in opera, che non supera i cinque uomini giorno, ai sensi dell'art.26 del D.Lgs. 81/2008, non è stato redatto il DUVRI.

I tempi di consegna per la suddetta fornitura sono previsti in n.15 giorni lavorativi.

Infine, per quanto concerne le funzioni di RUP per la fornitura in oggetto si propone la nomina dell'Ing. A. Mistretta.

Si allega:

- Computo metrico;
- Planimetria dei locali interessati per come approvata dai Vigili del Fuoco.

Distinti saluti

Il RUP
(Ing. A. Mistretta)

IL COORDINATORE DEL P.T. 2016-2018
(D.ssa E. Alfieri)

Il Dirigente
(dott. C. Vicarelli)



Prot. n.

All.

Catania

COMPUTO METRICO				
VOCE	DESCRIZIONE VOCE	PREZZO UN.	QUANTITA'	TOTALE
1	Smontaggio di n.6 ante in vetro relative a n.3 porte esistenti, compreso il conferimento a discarica. A corpo	€ 400	1	€ 400
2	Fornitura ed installazione di nuova porta in alluminio, a n.2 ante, di colore argento, compresa di vetri antisfondamento da mm. 6/7, compresa di ancoraggi, tagli, sfridi e quanto occorra per dare l'opera finita a perfetta regola d'arte; ml (1,90 x 2,50) Al mq.	€ 210	4,70	€ 987
3	Fornitura ed installazione di nuova porta in alluminio, a n.2 ante, di colore argento, compresa di vetri antisfondamento da mm. 6/7, compresa di ancoraggi, tagli, sfridi e quanto occorra per dare l'opera finita a perfetta regola d'arte; ml (1,65 x 2,50) Al mq.	€ 205	4,13	€ 867,30
4	Fornitura ed installazione di nuova porta in alluminio, a n.2 ante, di colore argento, compresa di vetri antisfondamento da mm. 6/7, compresa di ancoraggi, tagli, sfridi e quanto occorra per dare l'opera finita a perfetta regola d'arte; ml (2,55 x 2,50) Al mq.	€ 210	6,38	€ 1.339,8
5	Fornitura e collocazione di maniglione antipanico a push, per porta a due ante, da collocare nelle porte il cad.	€ 120	6	€ 720
6	Fornitura e collocazione di chiudiporta aereo per porte a battente in legno, vetro, PVC, alluminio e acciaio, per porte a 1 e 2 ante con larghezza dell'anta della porta fino a 1.250 mm. Angolo max. di apertura e chiusura porta 180°, braccio a slitta con fermo, dim. L=mm.236, P= mm.55, H=mm.46, completo di carter di copertura e di quanto altro occorra per dare il chiudiporta perfettamente funzionante. cad.	€ 120	3	€ 360
7	Fornitura e collocazione di cartellonistica di sicurezza ed emergenza da collocare in accordo con la D.L. cad.	€ 10	4	€ 40



Unità Operativa Prevenzione e Sicurezza

Prot. n.

All.

Catania

8	Fornitura e collocazione di elementi metallici da collocare a pavimento per la sigillatura dei fori presenti a seguito di smontaggio dei vecchi infissi in vetro. Dim. L= cm.28 cad. lunghezza ml. 9,00 cad.	€ 30	9	€ 270
TOTALE				€ 4.984,1

IL R.U.P.
DOTT. ING. A. MISTRETTA

IL TECNICO INCARICATO
GEOM. F. CONTI



UNIVERSITÀ DEGLI STUDI DI CATANIA

DECRETO DI AUTORIZZAZIONE A NEGOZIARE

IL DIRETTORE GENERALE

UNIVERSITA' DEGLI STUDI DI CATANIA Protocollo Generale
31 MAR. 2017
Prot. 35108 Tit. IX Cl. 3
Rep. Decreti n°. 1029

vista la legge n. 168 del 9.5.1989 e ss.mm.ii.;

visto il decreto legislativo n. 165 del 30.3.2001 e ss.mm.ii.;

vista la circolare direttoriale "Disposizioni in materia di spese economali" del 16.02.2016, prot. n. 17032;

vista la circolare dell'Area finanziaria di Ateneo, di pari oggetto, del 11.03.2016, prot. n.28490;

vista la circolare direttoriale del 14.07.2016, prot. n.28490;

visto il decreto legislativo n. 50 del 18.04.2016;

visto il decreto a firma del Decano dei Professori di questo Ateneo, Prof. S. Brullo n.4638 del 29.12.2012 che autorizza l'esercizio provvisorio;

vista la nota istruttoria prot. n. 32885- x/4 del 27/03/2017 con la quale il Dirigente dell'A.P.S.E.Ma ha rilevato la necessità di procedere Fornitura e installazione di porte di emergenza per sala lettura - D.E.I. - Edificio "Palazzo Fortuna" per un importo di €. 6.080,60 IVA inclusa, che trova copertura economica sul punto 60 del P.T. 2016 - 2018 "Interventi di manutenzione straordinaria ai fini della sicurezza su edifici dell'Ateneo" - Co. Am. B21

previa verifica della disponibilità di bilancio e relativa successiva assunzione dell'impegno di spesa;

DECRETA

È approvata la spesa proposta dal DIRIGENTE DELL' A.P.S.E.MA. con nota istruttoria prot. n. 32885- x/4 del 27/03/2017

Si dà mandato all'Economo a curare gli atti conseguenziali.

L'Economo si raccorderà con il Dirigente dell'Area Finanziaria per la preventiva verifica della disponibilità di bilancio e per la successiva assunzione dell'impegno di spesa.

Catania, 27/03/2017

Il Direttore Generale
(Dott. Federico Portoghese)

Cabina ENEL
(interrata)
0.60

Cortile

SPAZIO SCOPERTO
mq 390,96

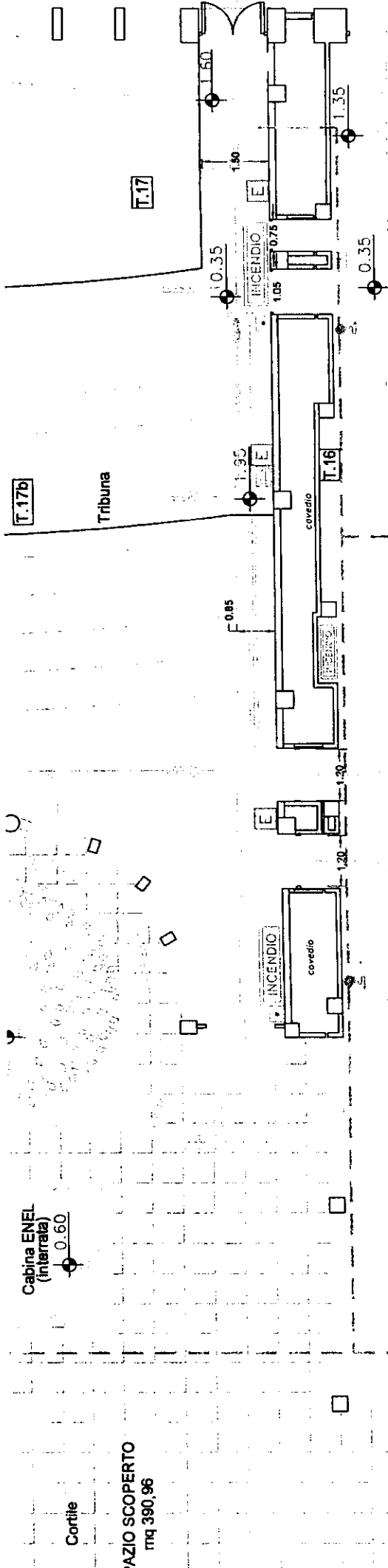

Corridoio
Infissi da sostituire

Rampa 8%

Portico

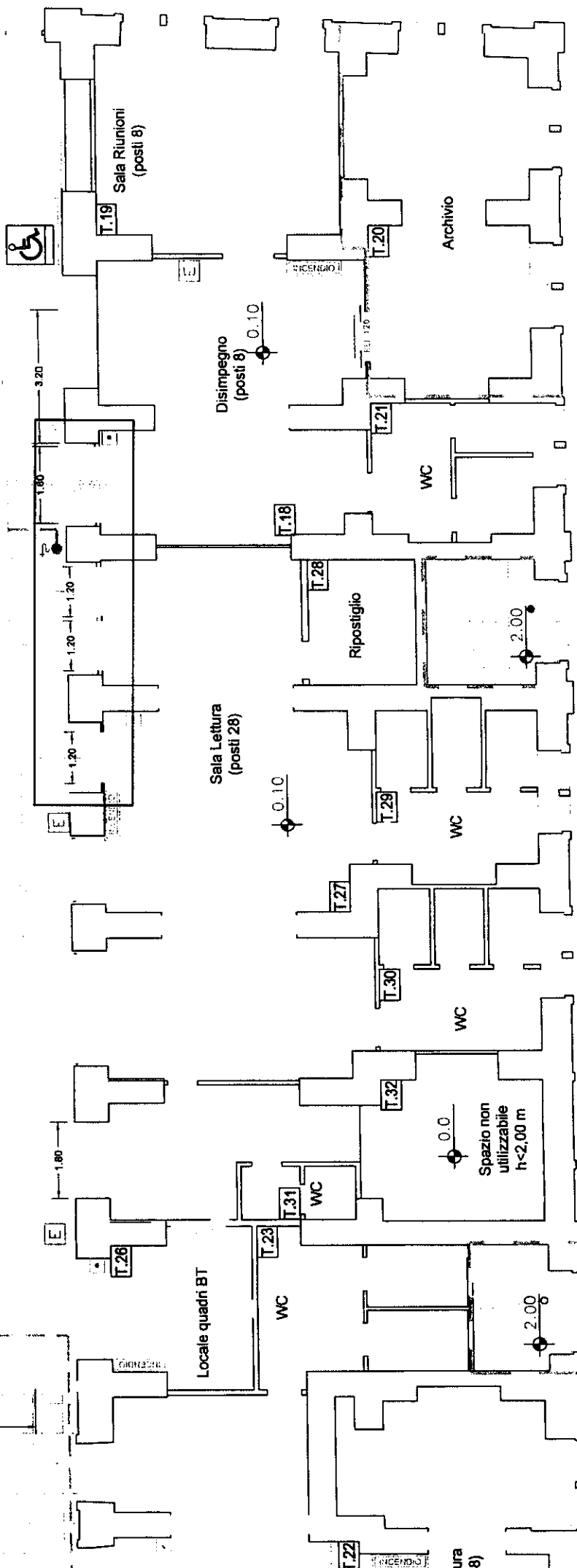

Aerazione permanente 1mq
maggiore 40 superficie

Scala di accesso ALTRA
DITTA al piano superiore

Scala di accesso ALTRA

Segreteria Direzione Generale

Da: Silvana Marchese <silvana.marchese@unict.it>
Inviato: lunedì 27 marzo 2017 09:25
A: Segreteria Direzione Generale
Oggetto: UP5: fornitura e installazione di porte di emergenza ecc. nota istruttoria
Allegati: 170327-32885-N.I.- fornitura.pdf

12
AL

Si trasmette la nota prot. n. 32885.
Cordiali saluti,

Sig.ra Silvana Marchese
Università degli Studi di Catania
Area della Progettazione, dello Sviluppo Edilizio e della Manutenzione
Unità Operativa Prevenzione e Sicurezza
Telefono: 095/7307815 - 7865