

VIA PENNINELLO

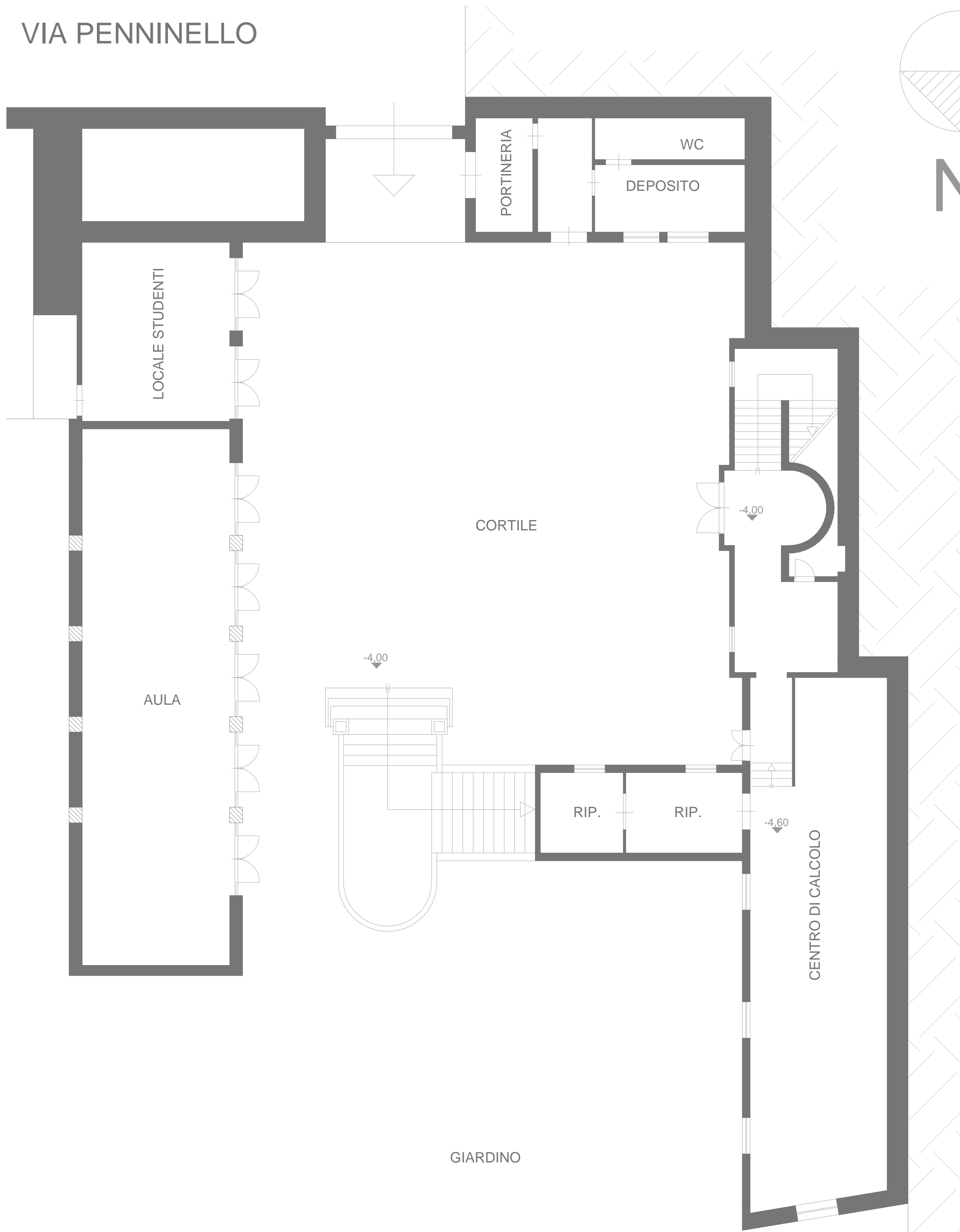

TERRAPIENO

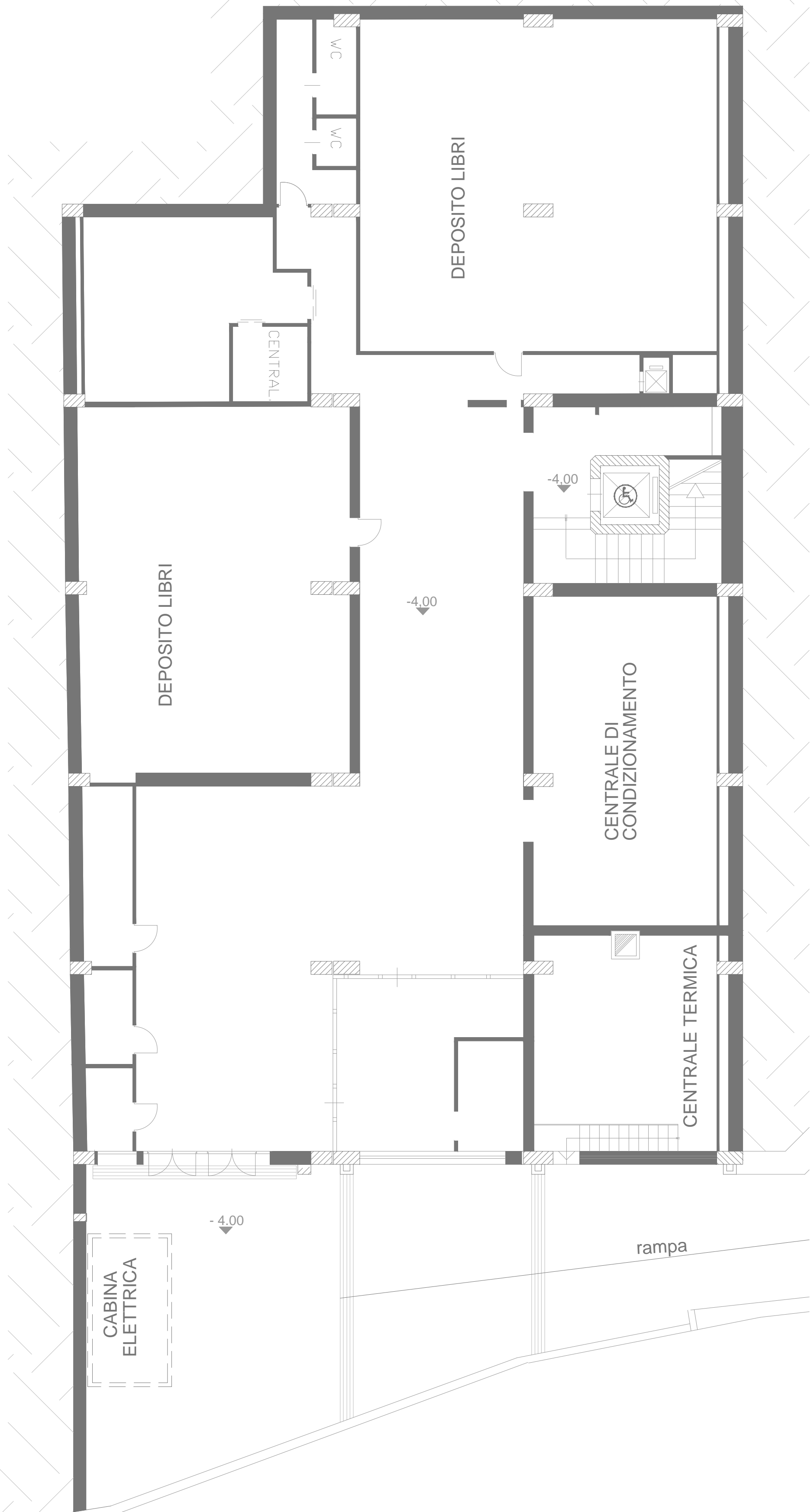
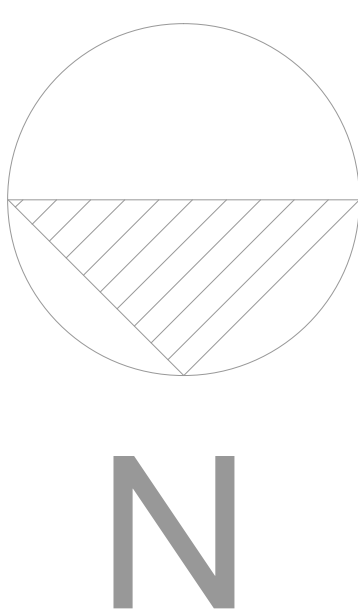

VIA DEL COLOSSEO

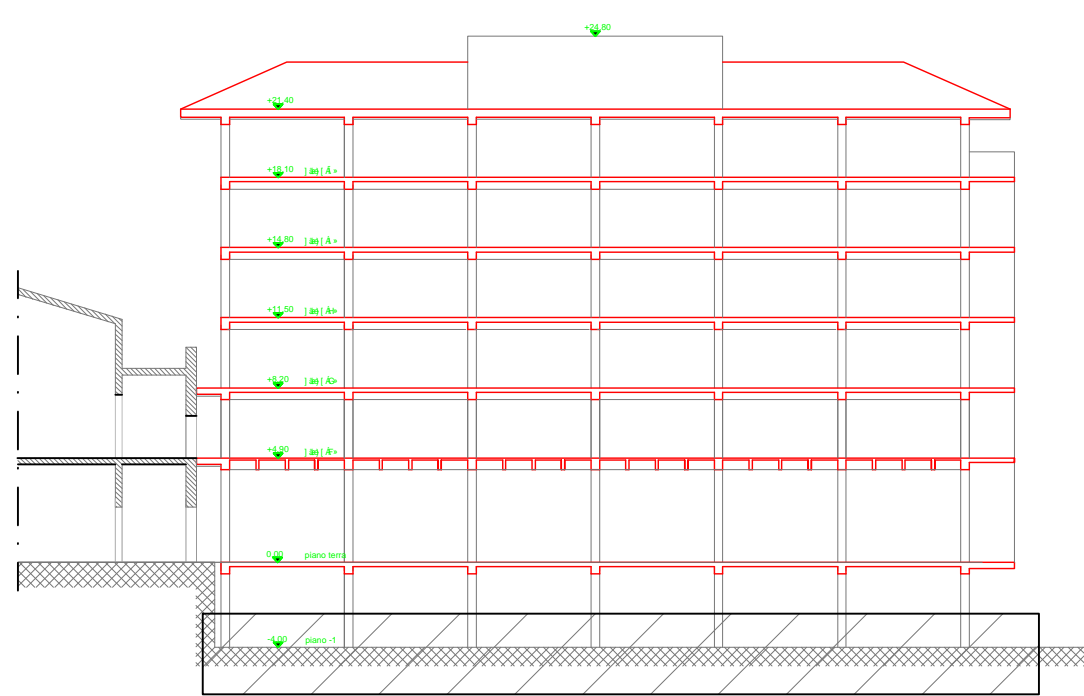

Sezione longitudinale  
Piano oggetto della tavola

Pianta piano seminterrato  
q. -4,00 m



UNIVERSITÀ DI CATANIA

Palazzo Boscari

A.P.S.E.Ma.



PROGETTO DEFINITIVO

**EG.08**

STATO DI FATTO

Planimetria

piano seminterrato

Scala 1:100

INTERVENTI DI RIFUNZIONALIZZAZIONE  
VIA GALLO, CATANIA "PALAZZO BOSCARINO"

ELABORATI GENERALI

RESPONSABILE PROCEDIMENTO	PROGETTISTI			VERO IL DIRIGENTE
Ing. G. L. MACON	Prof. ing. T. CAUO e A. GRECO	Prof. ing. S. DURSO, G. MARGARE V. SARPIZZA	Prof. ing. R. LANZAFAME	Ing. G. CASTROGIOVANNI
	CARABINIERI ing. G. RUSSO - V. VALLOTTA	CARABINIERI ing. G. RUSSO - V. VALLOTTA	CARABINIERI ing. G. RUSSO - V. VALLOTTA	Ing. G. CASTROGIOVANNI
PROGETTISTI	Ing. A. NIGRO	Ing. F. FILIPPINO	Ing. A. LO GUIDICE	Ing. G. CASTROGIOVANNI
(COORD. PROGETTAZIONE, ASPECTI STRUTTURALI)	Arch. E. PORTO A. CANNISTRA	(IMPIANTI ELETTRICI E SPECIALI)	(IMPIANTI ELETTRICI E SPECIALI)	(IMPIANTI MECCANICI)
Ing. M. AIELLO	Arch. M. C. MARINO	Ing. S. PULVIRENTI	Ing. G. MAZZEO	Ing. G. GIUNTA
(IMPIANTO ANTINCENDIO)	(ASPECTI GEOLOGICI)	(COORD. SICUREZZA PROGETTAZIONE)	(ELABORATI TECNICO-CONTABILI)	(TRASMISSIONE DATI)