

SUD - lato villa cerami

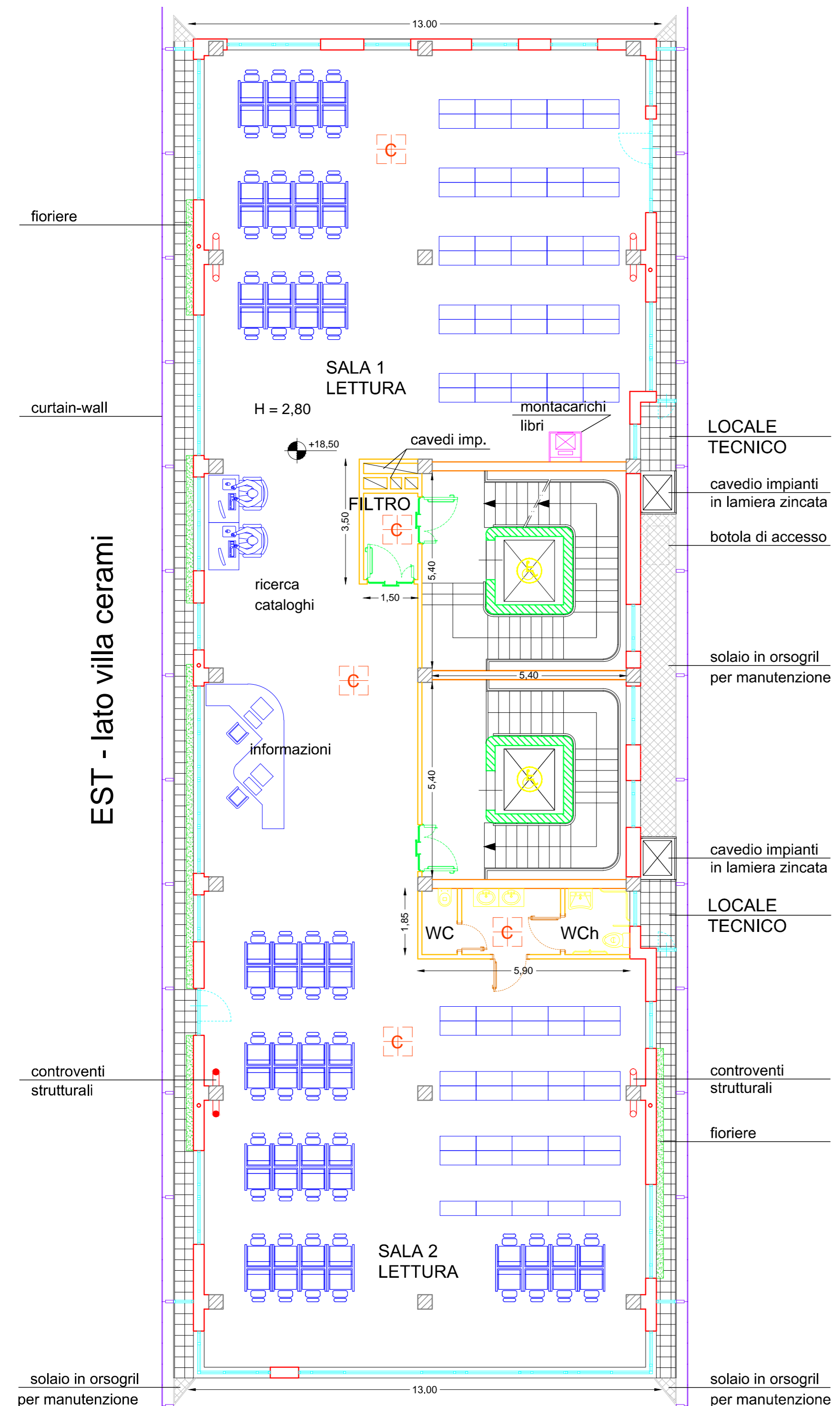

NORD - vista da via Colosseo

PIANTA A QUOTA +18,50
PIANO QUINTO - progetto

SUD - lato villa cerami

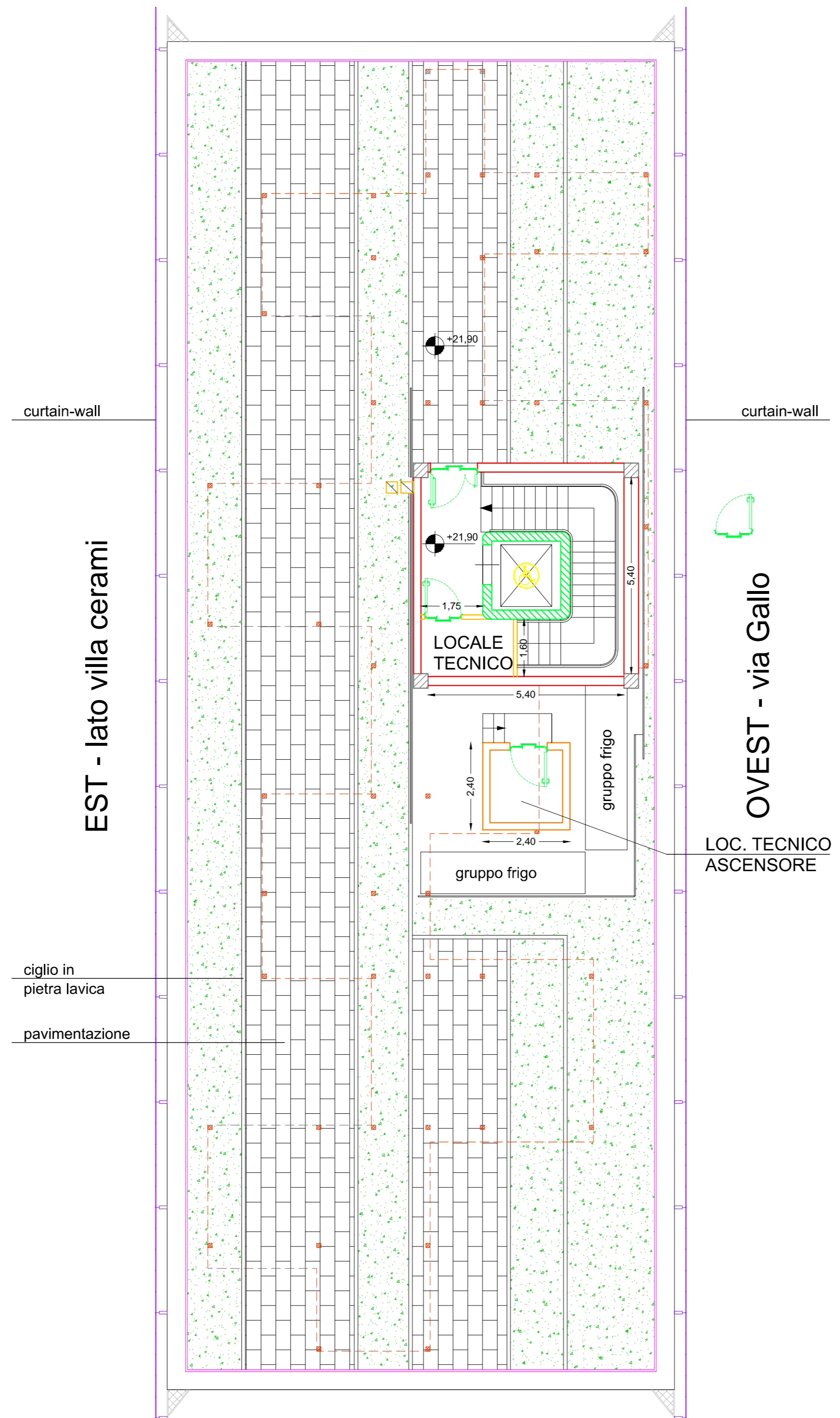

NORD - vista da via Colosseo

PIANTA A QUOTA +21,90
PIANO TERRAZZA - progetto

SUD - lato villa cerami

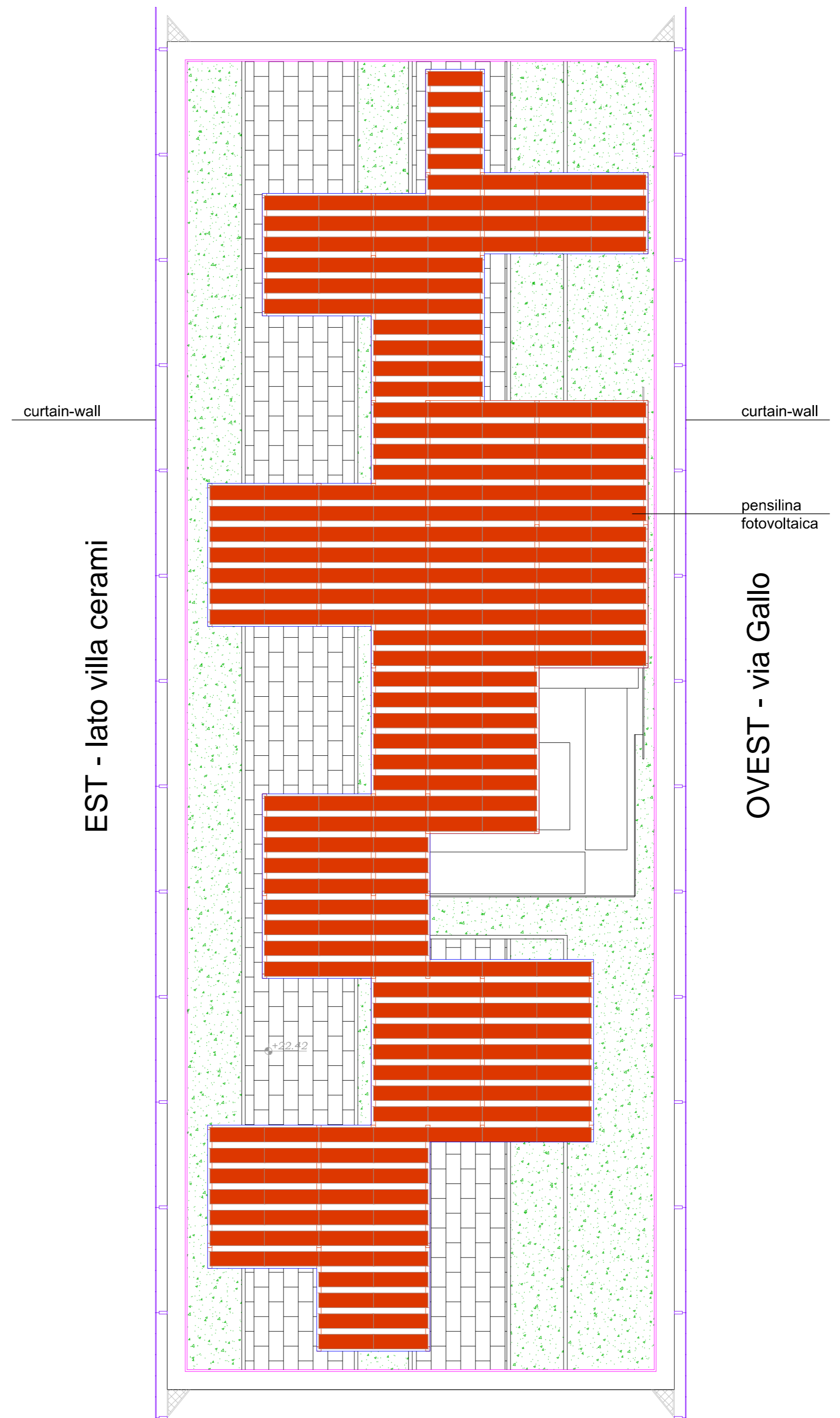

NORD - vista da via Colosseo

PIANTA A QUOTA +24,50
PIANO COPERTURA - progetto

LEGENDA

	CONTROSOFFITTO A QUADROTTI cm. 60x60		PORTA LAM. cm. 120 (90+30)		PORTA LAM. cm. 80
	PORTA LAM. cm. 90 disabili		PORTA LAM. cm. 70		PORTA REI cm. 120 (90+30)
	PORTA REI cm. 180 (90+90)		PORTA REI cm. 90		INFISSI ESTERNI
	CURTAIN-WALL		ALLUNGAMENTO SOLAIO		CONTROVENTI STRUTTURALI
	PARETE IN BLOCCHI CLS AERATO AUTOCLAVATO		PARETE IN MURATURA A CAMERA D'ARIA COIBENTATA		PARETE IN LATERIZI FORATI
	PARETE IN CEMENTO ARMATO		PARETE IN CARTONGESSO REI 120		PARETE IN GASBETON REI 180



UNIVERSITÀ DI CATANIA

A.P.S.E.Ma.



PROGETTO DEFINITIVO

B.12 Stato di Progetto
 Planimetria piani quinto e copertura
 INTERVENTI DI RIFUNZIONALIZZAZIONE
 VIA GALLO, CATANIA "PALAZZO BOSCARINO"
 BLOCCO 2
 INTERVENTO DI RIQUALIFICAZIONE ENERGETICA

RESPONSABILE PROCEDIMENTO ing. G. L. INCONA	PROGETTISTI ing. A. NIGRO (COORD. PROGETTAZIONE, ASPETTI STRUTTURALI) ing. M. ABELLO (IMPIANTO ANTINCENDIO)	ing. E. PORTO - A. CANNISTRA (ASPETTI ARCHITETTONICI) ing. M. M. C. MARINO (ASPETTI GEOLOGICI)	ing. F. FILIPPINO (IMPIANTI ELETTRICI E SPECIALI) ing. S. PALVIRENTI (COORD. SICUREZZA PROGETTAZIONE)	ing. A. LO GUIDICE (IMPIANTI ELETTRICI E SPECIALI) geom. G. MAZZEO (LABORATORI TECNICO-CONTABILI)	ing. G. CASTROGIUVANNI (IMPIANTI MECCANICI) ing. G. GIUNTA (TRASMISSIONE DATI)
--	---	---	--	--	---