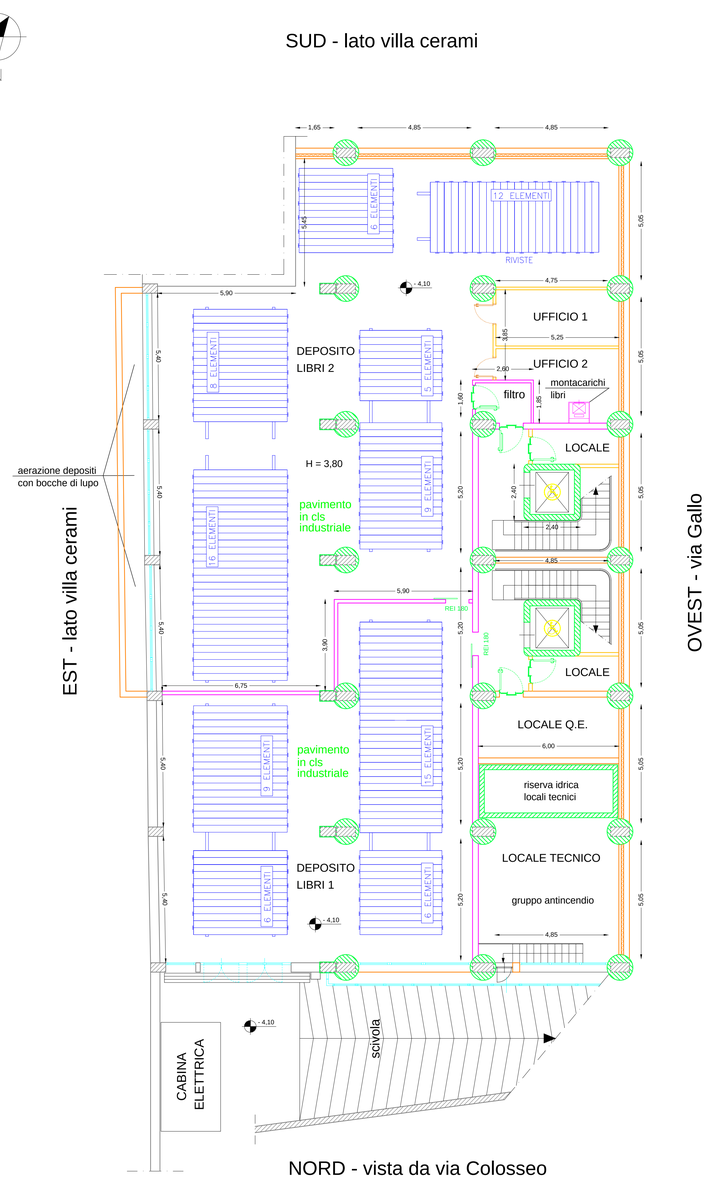

PIANTA A QUOTA - 4,10
PIANO SEMINTERRATO - progetto

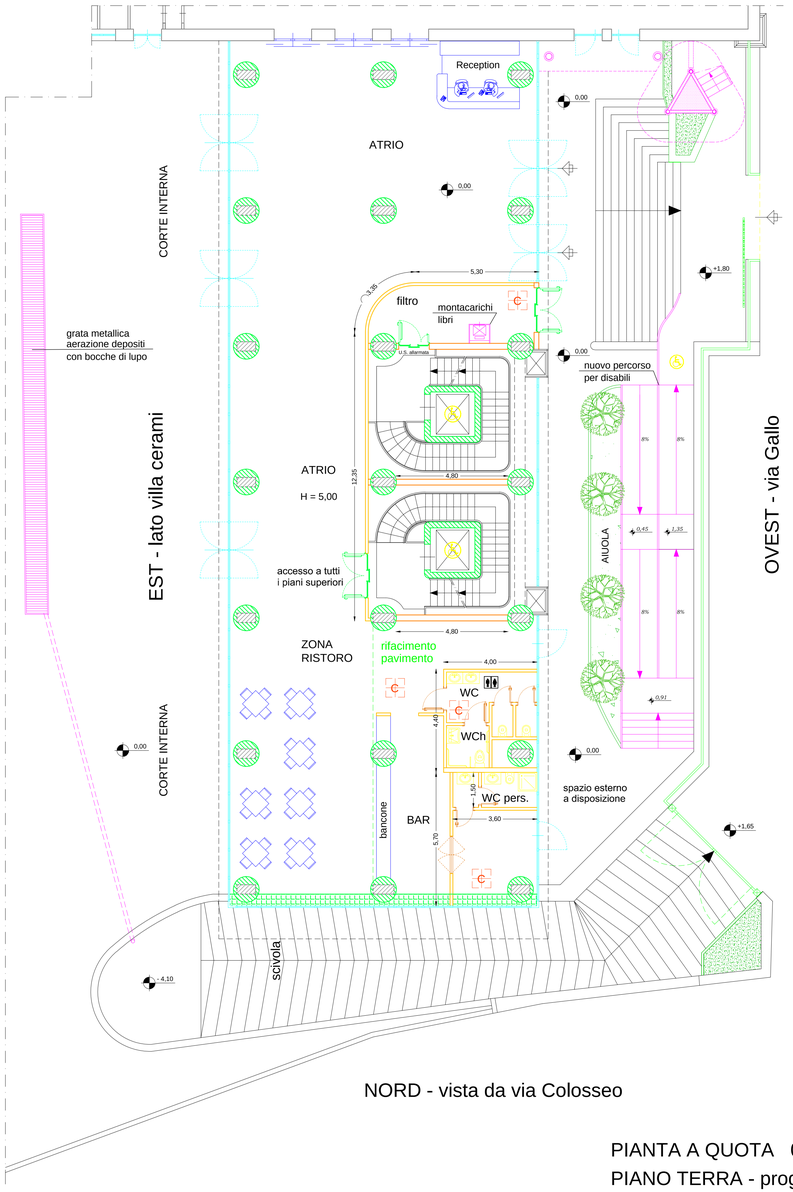

PIANTA A QUOTA 0,00
PIANO TERRA - progetto

LEGENDA

	CONTROSOFFITTO A QUADROTTI cm. 60x60		
	PORTA LAM. cm. 120 (90+30)		PORTA LAM. cm. 80
	PORTA LAM. cm. 90 disabili		PORTA LAM. cm. 70
	PORTA REI cm. 120 (90+30)		PORTA REI cm. 90
	PORTA REI cm. 180 (90+90)		
	INFISSI ESTERNI		CURTAIN-WALL
	ALLUNGAMENTO SOLAIO		
	CONTROVENTI STRUTTURALI		
	PARETE IN BLOCCHI CLS AERATO AUTOCLAVATO		
	PARETE IN MURATURA A CAMERA D'ARIA COIBENTATA		
	PARETE IN LATERIZI FORATI		
	PARETE IN CEMENTO ARMATO		
	PARETE IN CARTONGESSO REI 120		
	PARETE IN GASBETON REI 180		

UNIVERSITê DEGLI STUDI DI CATANIA

A.P.S.E.Ma.

PROGETTO DEFINITIVO

B.09 — Scala 1:100

STATO DI PROGETTO
Planimetria
piano seminterrato e
piano terra

Data: aprile 2020 — Agg.:

INTERVENTI DI RIFUNZIONALIZZAZIONE DELL'EDIFICIO SEMINARIO GIURIDICO SITO IN VIA GALLO, CATANIA "PALAZZO BOSCARINO"

BLOCCO 2
INTERVENTO DI RIQUALIFICAZIONE ENERGETICA

RESPONSABILE PROCEDIMENTO
ing. G. L. MODNA

CONSULENZA SCIENTIFICA D.I.C.Av. Università di Catania
Prof. ingg. I.CALAT' e A. GRECO
Collab.ne: ingg. A.RUSSO - V. VALCITTA
Prof. ingg. S. D'URSO, G. MARGANI, V. SAPIENZA
Collab.ne: ingg. G.RODONO' - F. PLATANIA
Prof. ing. R. LANZAFAME
Collab.ne: ing. A. ROTELLA

visto, IL DIRIGENTE
dott. C. VICARELLI

PROGETTISTI

ing. A. NIGRO
(COORD. PROGETTAZIONE, ASPETTI STRUTTURALI)

arch.tti E. PORTO- A. CANNISTRA'
(ASPETTI ARCHITETTONICI)

ing. F. FILIPPINO
(IMPIANTI ELETTRICI E SPECIALI)

ing. A. I.O GAUDICE
(IMPIANTI ELETTRICI E SPECIALI)

ing. G. CASTROGIOVANNI
(IMPIANTI MECCANICI)

ing. M. AIELLO
(IMPIANTO ANTINCENDIO)

dott.ssa M. C. MARINO
(ASPETTI GEOLOGICI)

ing. S. PULVIRENTI
(COORD. SICUREZZA PROGETTAZIONE)

geom. G. MAZZEO
(ELABORATI TECNICO-CONTABILI)

sig. G. GIUNTA
(TRASMISSIONE DATI)