

CARPENTERIA IMPALCATO PIANO TERZO (quota +11,50)

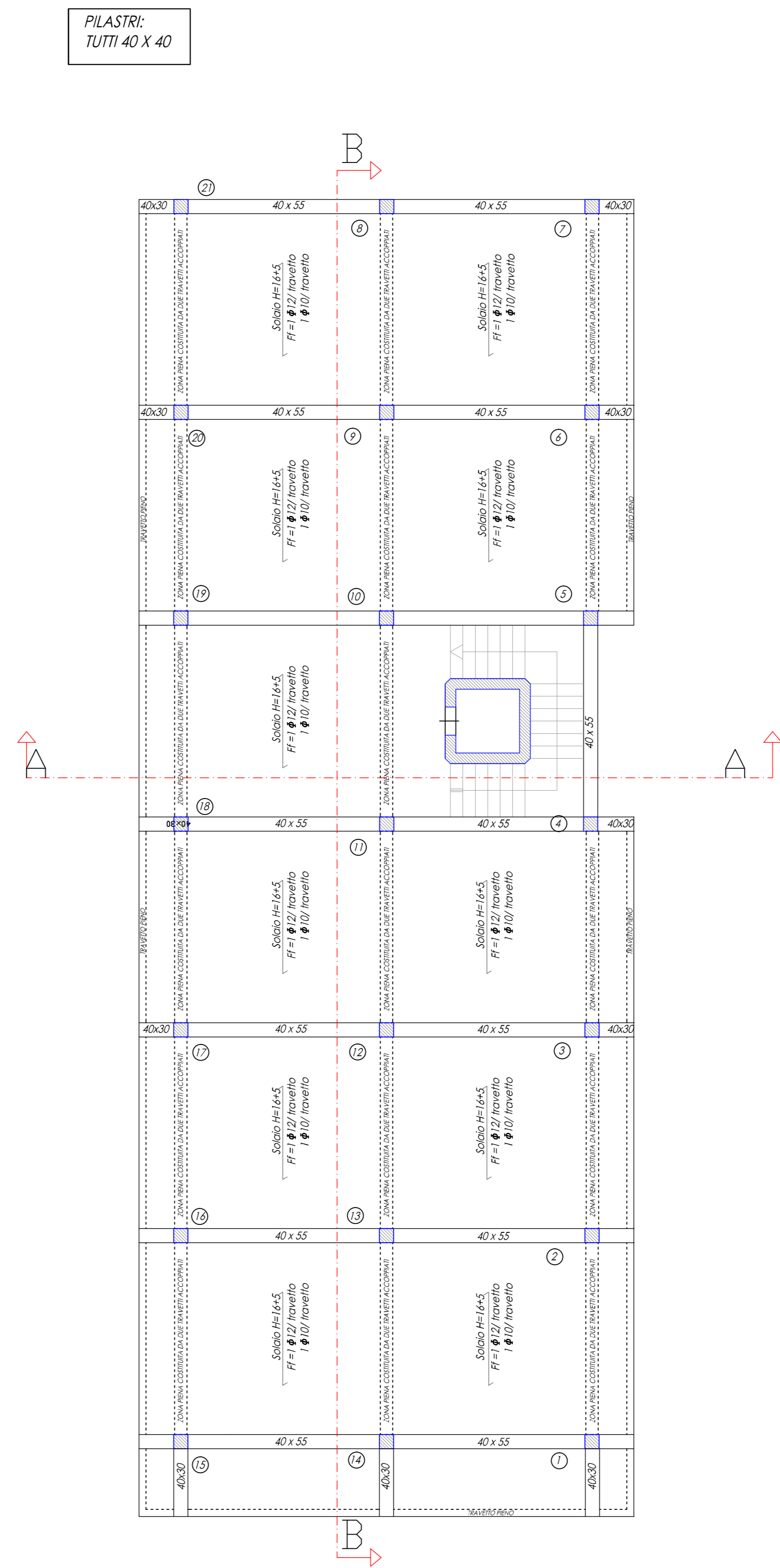

CARPENTERIA IMPALCATO PIANO QUARTO (quota +14,80)

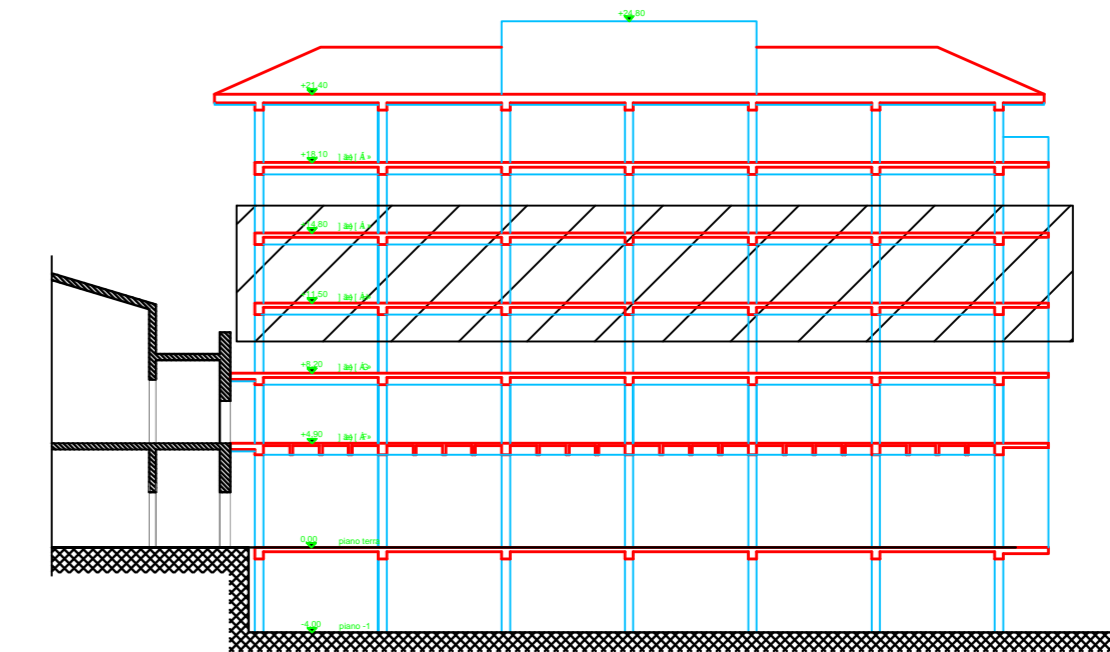

Sezione longitudinale
Impalcato oggetto della tavola

 ΠΡΩΤΟΔΕΥΤΕΡΟ ΔΕΛΤΙΟ ΣΧΕΔΙΑΣΜΟΥ ΚΑΤΑΣΤΑΣΗΣ

A.P.S.E.Ma.



PROGETTO DEFINITIVO

A.18 Scala 1:100
 Progetto delle strutture
 Stato di fatto
 - impalcato quota +11,50
 - impalcato quota +14,80
 Data: aprile 2020

INTERVENTI DI RIFUNZIONALIZZAZIONE
 ΟΣΣΡΟΘΩΛΙΟΤ ΘΕΩΔΩΘΩΛΙΟΥΑ
 VIA GALLO, CATANIA "PALAZZO BOSCARINO"

BLOCCO 1
 INTERVENTI DI ADEGUAMENTO SISMICO

RESPONSABILE PROCEDIMENTO ing. G. L. MACON	Collab: ing. A. RUSSO - V. VALOTTA	Prof. ing. S. GIUSEPPE - G. MARSIGLI - V. SAPIENZA Collab: ing. G. RODOVINO - F. PLATANIA	Prof. ing. R. LANZAFARÉ Collab: ing. A. ROTELLA	visto: IL DIRIGENTE dot. C. VICARELLI
PROGETTISTI ing. A. NIGRO (COORD. PROGETTAZIONE, ASPETTI STRUTTURALI)	ing. M. E. PORTO - A. CANNISTRA (ASPETTI ARCHITETTONICI)	ing. F. FILIPPINO (IMPIANTI ELETTRICI E SPECIALI)	ing. A. LO GIUDICE (IMPIANTI ELETTRICI E SPECIALI)	ing. G. CASTROGIOVANNI (IMPIANTI MECCANICI)
ing. M. AIELLO (IMPIANTO ANTINCENDIO)	dot. sas M. C. MARINO (ASPETTI GEOLOGICI)	ing. S. PULVIRENTI (COORD. SICUREZZA/PROGETTAZIONE)	ing. G. MAZZEO (LAVORATI TECNICO-CONTABILI)	ing. G. GIUNTA (TRASMISSIONE DATI)