

PIANTA DELLE FONDAZIONI (quota -4,00)

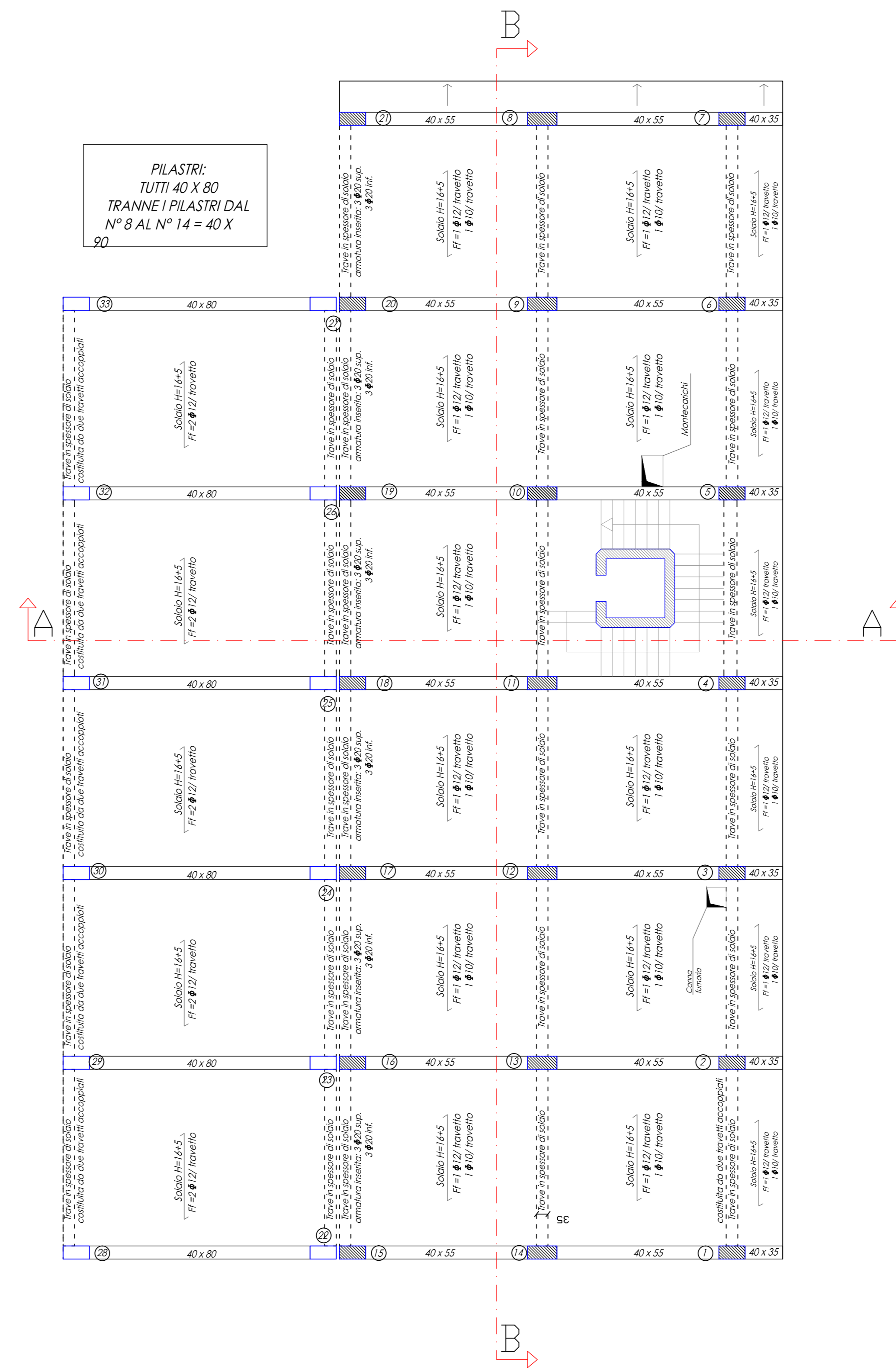

CARPENTERIA IMPALCATO PIANO TERRA (quota 0,00)

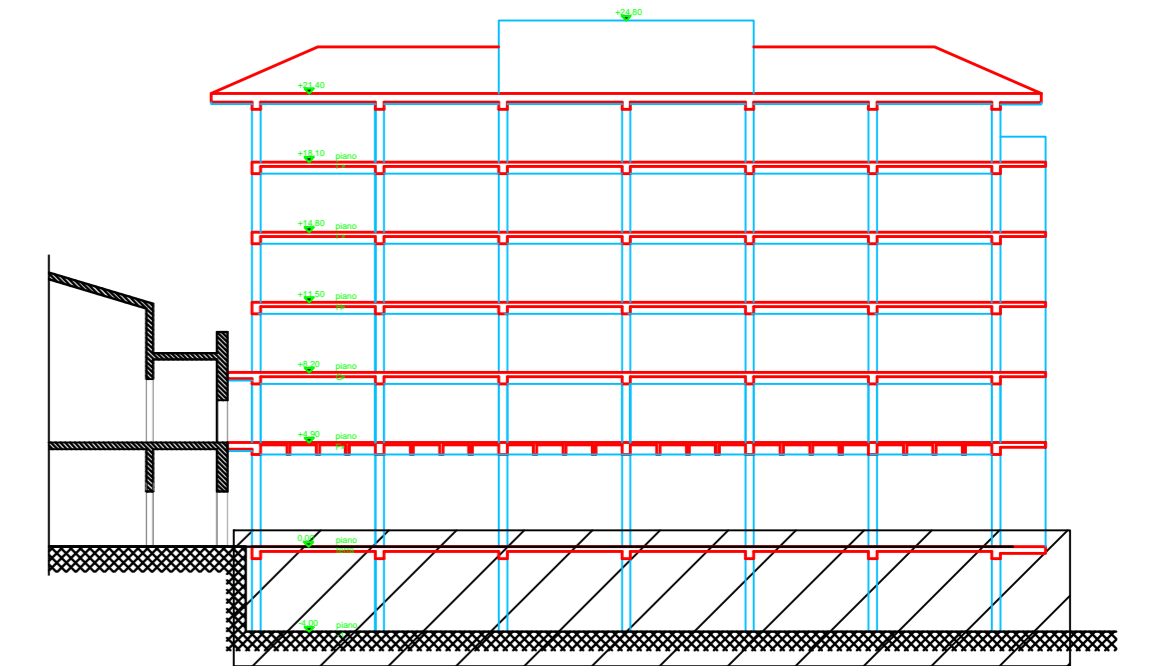

Sezione longitudinale Impalcati oggetto della tavola



ΠΡΩΤΟΔΕΛΤΙΟ ΠΡΟΤΥΠΟΥ ΣΧΕΔΙΑΣΜΟΥ ΚΑΤΑΣΤΑΣΗΣ

A.P.S.E.Ma.

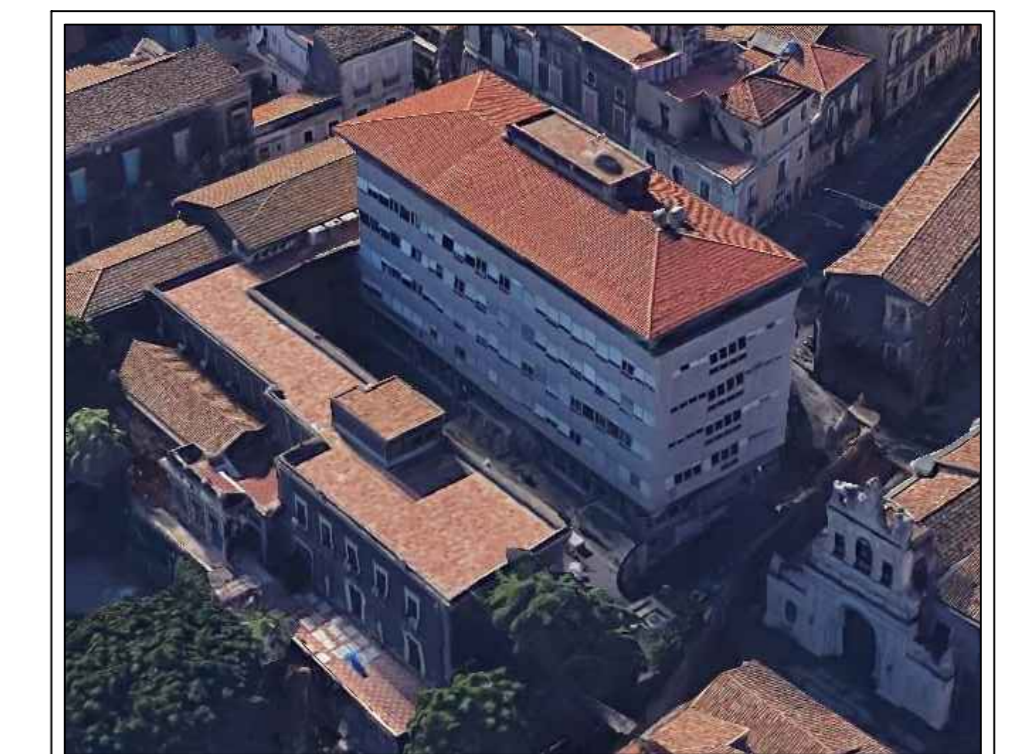

PROGETTO DEFINITIVO

A.16

Scala 1:100

Progetto delle strutture  
Stato di fatto  
- pianta fondazioni  
- impalcato quota 0,00

INTERVENTI DI RIFUNZIONALIZZAZIONE  
ΟΨΟΡΘΩΜΑΤΩΝ ΚΑΙ ΑΠΛΩΣΤΩΝ ΔΥΑΔΩΝ  
VIA GALLO, CATANIA "PALAZZO BOSCARINO"

BLOCCO 1  
INTERVENTI DI ADEGUAMENTO SISMICO

Data:  
aprile 2020

Agg.:

RESPONSABILE PROCEDIMENTO Ing. G. L. INCONA	Collab. nel: Ingg. A. RUSSO - V. VALOTTA	Collab. nel: Ingg. S. CURSIO - G. MARGIANI - V. SAPIENZA - F. PLATANIA	Collab. nel: Ing. R. LANZAFARI - G. ROTELLA	Visto: IL DIRIGENTE dot. G. VICARELLI
PROGETTISTI Ing. A. NIGRO (COORD. PROGETTAZIONE, ASPETTI STRUTTURALI)	Arch. M. E. PORTO - A. CANNISTRA (ASPETTI ARCHITETTONICI)	Ing. F. FILIPPINO (IMPIANTI ELETTRICI E SPECIALI)	Ing. A. LO GIUDICE (IMPIANTI ELETTRICI E SPECIALI)	Ing. G. CASTROGIOVANNI (IMPIANTI MECCANICI)
Ing. M. AIELLO (IMPIANTO ANTINCENDIO)	dot. ssa M. C. MARINO (ASPETTI GEOLOGICI)	Ing. S. PULVRENTI (COORD. SICUREZZA PROGETTAZIONE)	geom. G. MAZZEO (ELABORATI TECNICO-CONTABILI)	Ing. G. GIUNTA (TRASMISSIONE DATI)