

SUD - lato villa cerami

EST - lato villa cerami

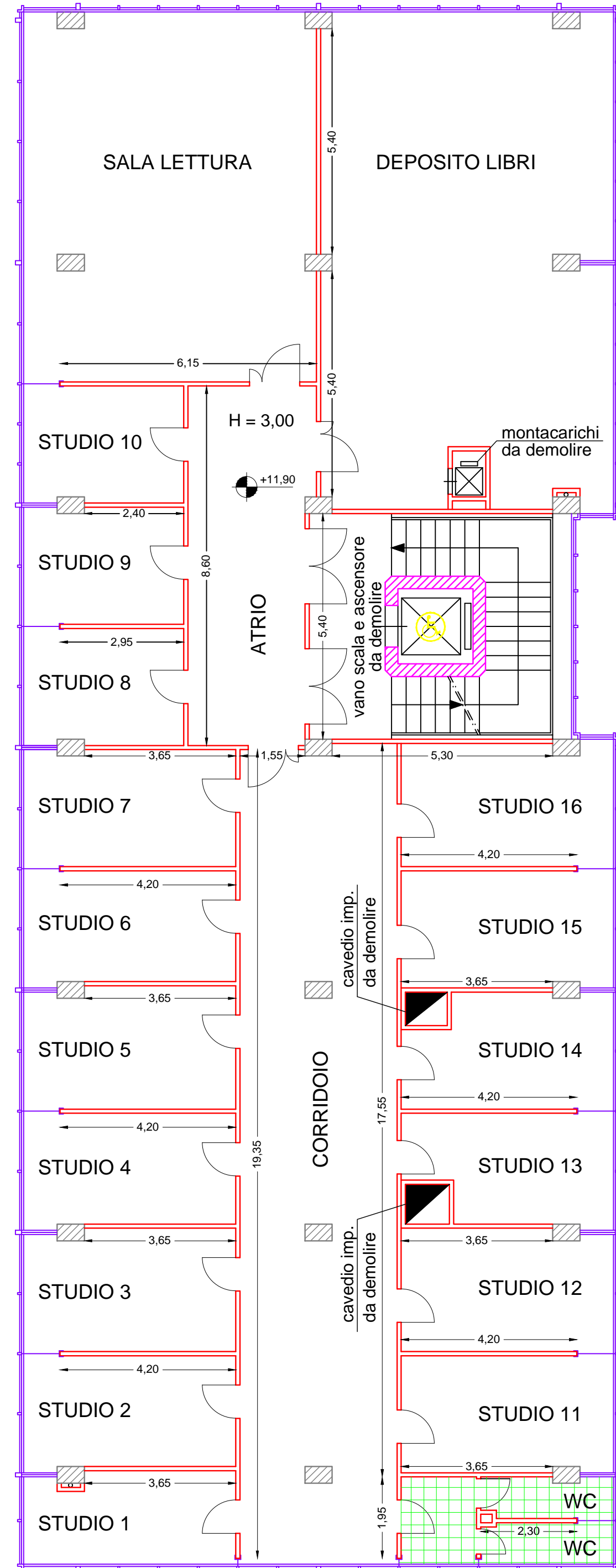

OVEST - via Gallo

NORD - vista da via Colosseo

PIANTA A QUOTA +11,90
PIANO TERZO

SUD - lato villa cerami

EST - lato villa cerami

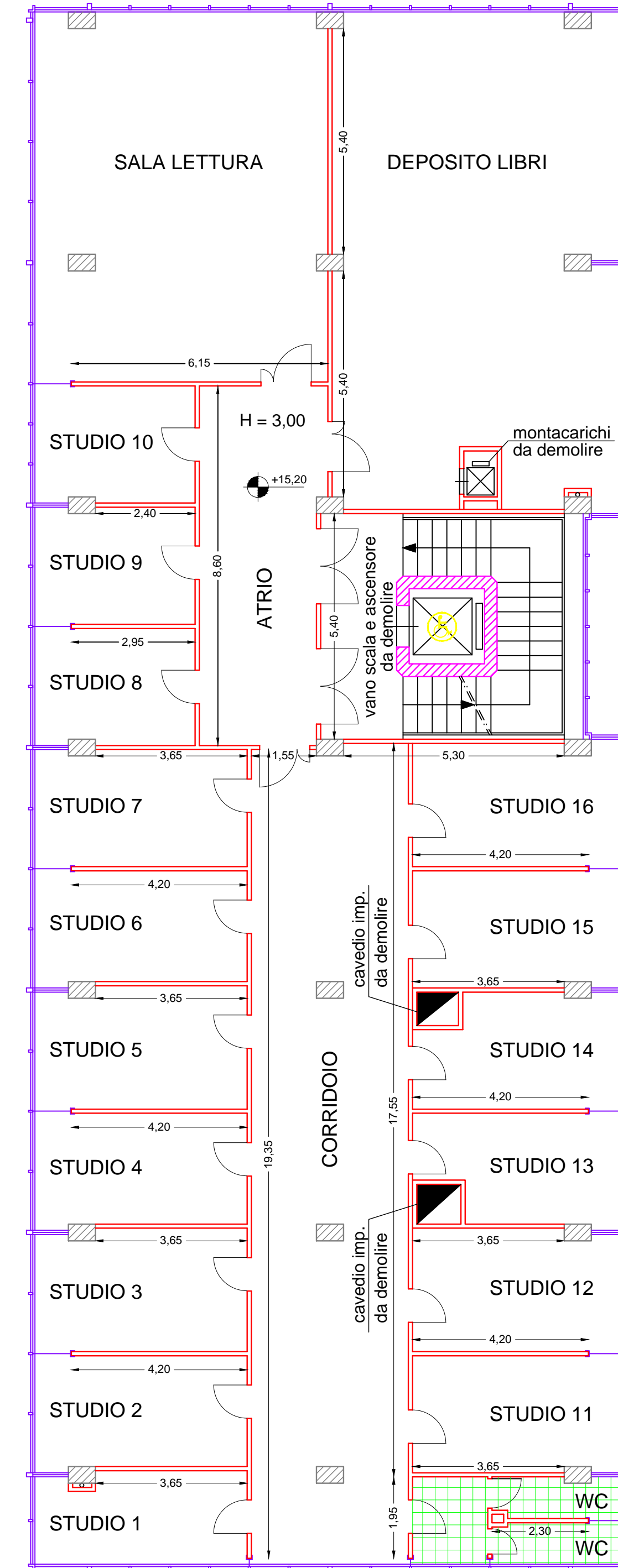

OVEST - via Gallo

NORD - vista da via Colosseo

PIANTA A QUOTA +15,20
PIANO QUARTO

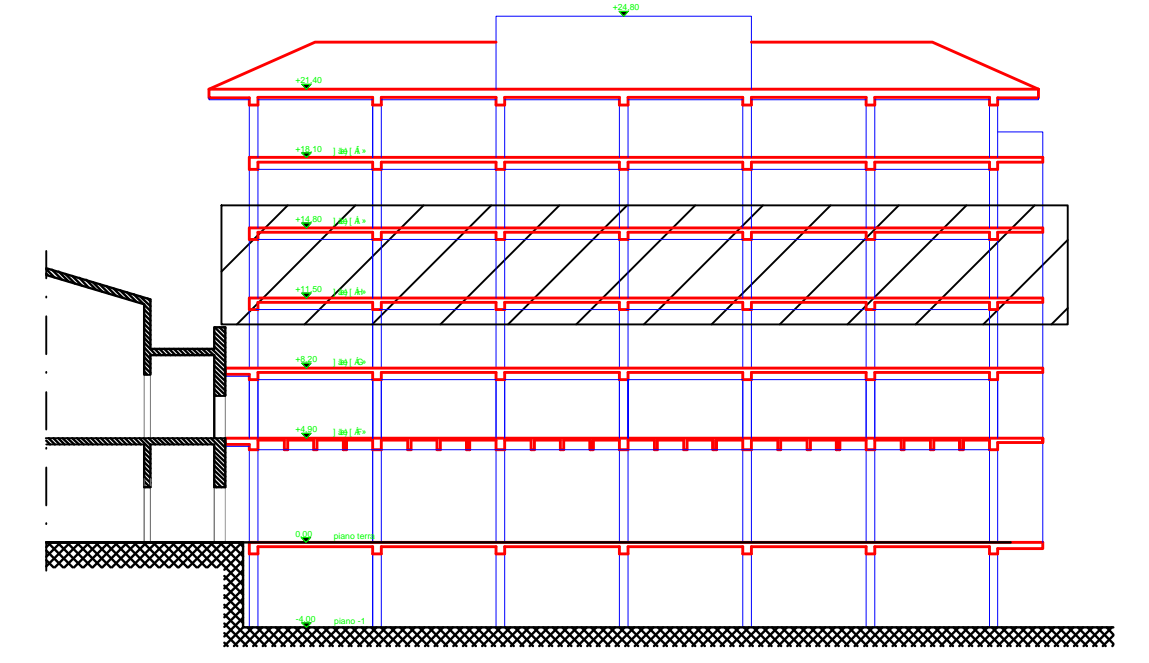

Sezione longitudinale
Impalcati oggetto della tavola

LEGENDA

	DEMOLIZIONE INFISSI ESTERNI
	DEMOLIZIONE FACCIATA CONTINUA
	DEMOLIZIONE MURI e TRAMEZZI
	DEMOLIZIONE STRUTTURA IN C.A.
	DEMOLIZIONE PAVIMENTO e MASSETTO
	DEMOLIZIONE COPERTURA



UNIVERSITÀ DI CATANIA

A.P.S.E.Ma.

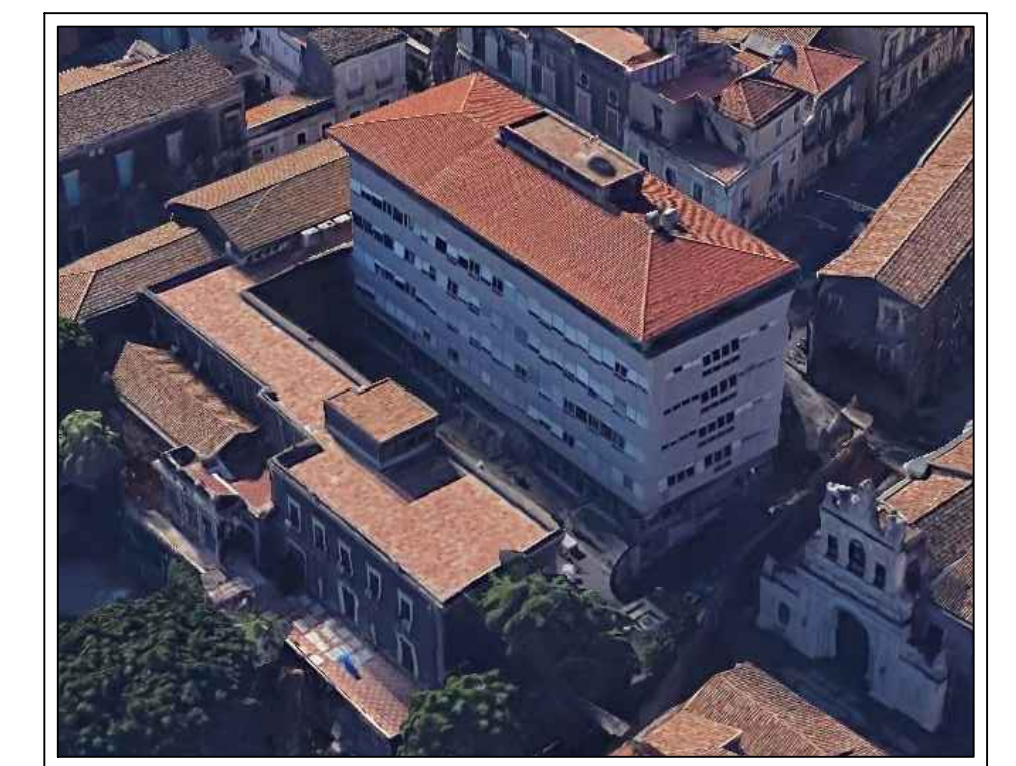

PROGETTO DEFINITIVO

A.14

Scala 1:100

Stato di progetto
Pianta delle demolizioni
- piano terzo

INTERVENTI DI RIFUNZIONALIZZAZIONE
OSSERVAZIONI
VIA GALLO, CATANIA "PALAZZO BOSCARINO"

BLOCCO 1
INTERVENTI DI ADEGUAMENTO SISMICO

Data:
aprile 2020

Agg.:

RESPONSABILE PROCEDIMENTO Ing. G. L. IACONA	Disegnatori: Prof. Ing. T. CASCIO - P. G. GREGO Collab. Ing. A. RUSSO - V. VALOTTA	Prof. Ing. G. TOSCANI - G. MARGALY - V. SAPPENZA Collab. Ing. G. RICCIONI - F. PLATANIA	Prof. Ing. R. LANZAFARI Collab. Ing. A. ROTELLA	VISI. E. DIRIGENTE ING. C. VICARELLI
PROGETTISTI: Ing. A. NIGRO (COORD. PROGETTAZIONE; ASPETTI STRUTTURALI)	ING. R. E. PORTO - A. CANNISTRA (ASPETTI ARCHITETTONICI)	Ing. F. FILIPPINO (IMPIANTI ELETTRICI E SPECIALI)	Ing. A. LO GUIDICE (IMPIANTI ELETTRICI E SPECIALI)	Ing. G. CASTROGIUVANNI (IMPIANTI MECCANICI)
Ing. M. ABELLO (IMPIANTO ANTINCENDIO)	ING. M. M. C. MARINO (ASPETTI GEOLOGICI)	Ing. S. PALVARENTI (COORD. SICUREZZA PROGETTAZIONE)	Ing. G. MAZZEO (LABORATORI TECNICO-CONTABILI)	Ing. G. GIUNTA (TRASMISSIONE DATI)