

SUD - lato villa cerami

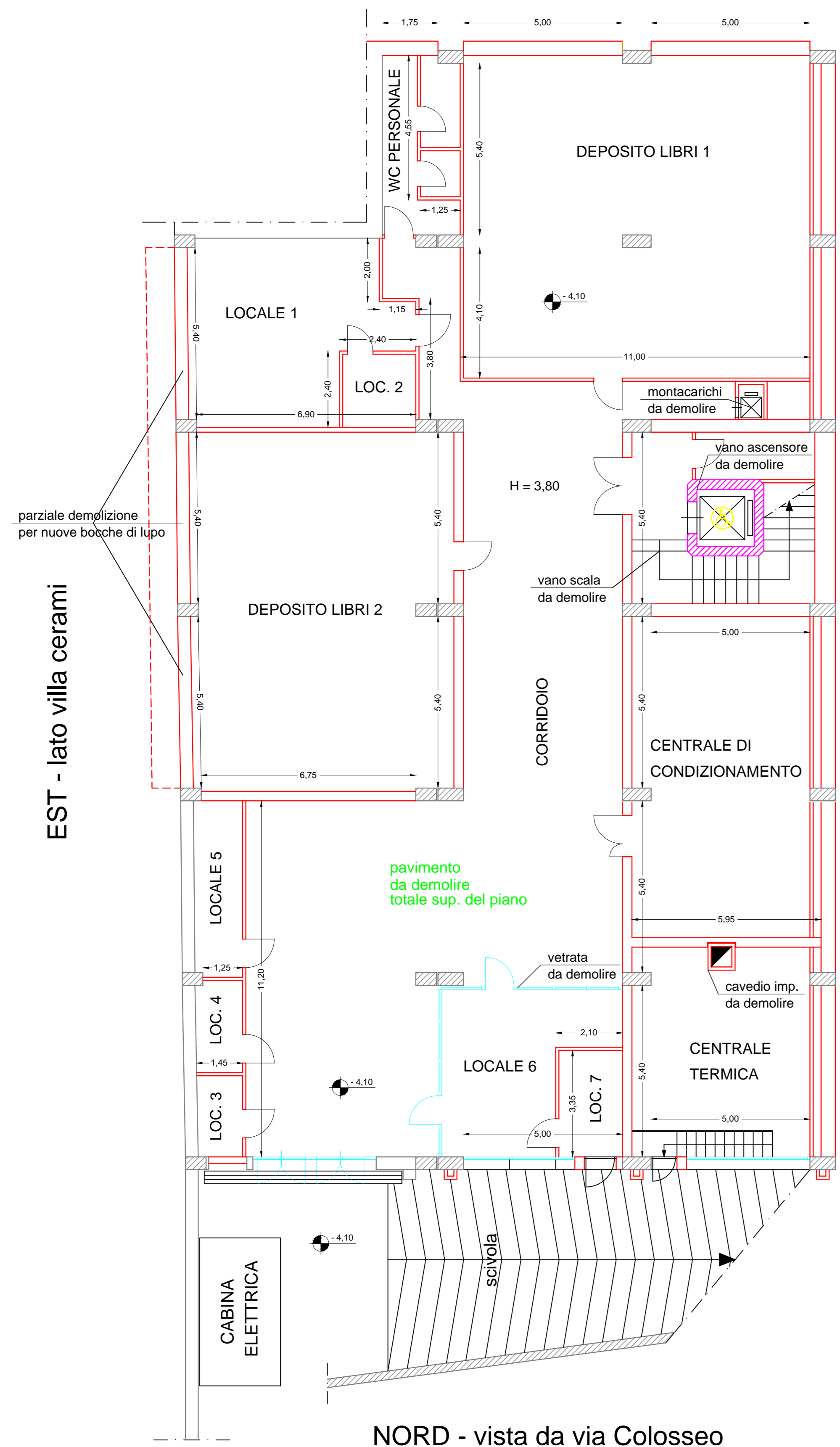

NORD - vista da via Colosseo

PIANTA A QUOTA - 4,10  
PIANO SEMINTERRATO - stato di fatto

OVEST - via Gallo

SUD - lato villa cerami

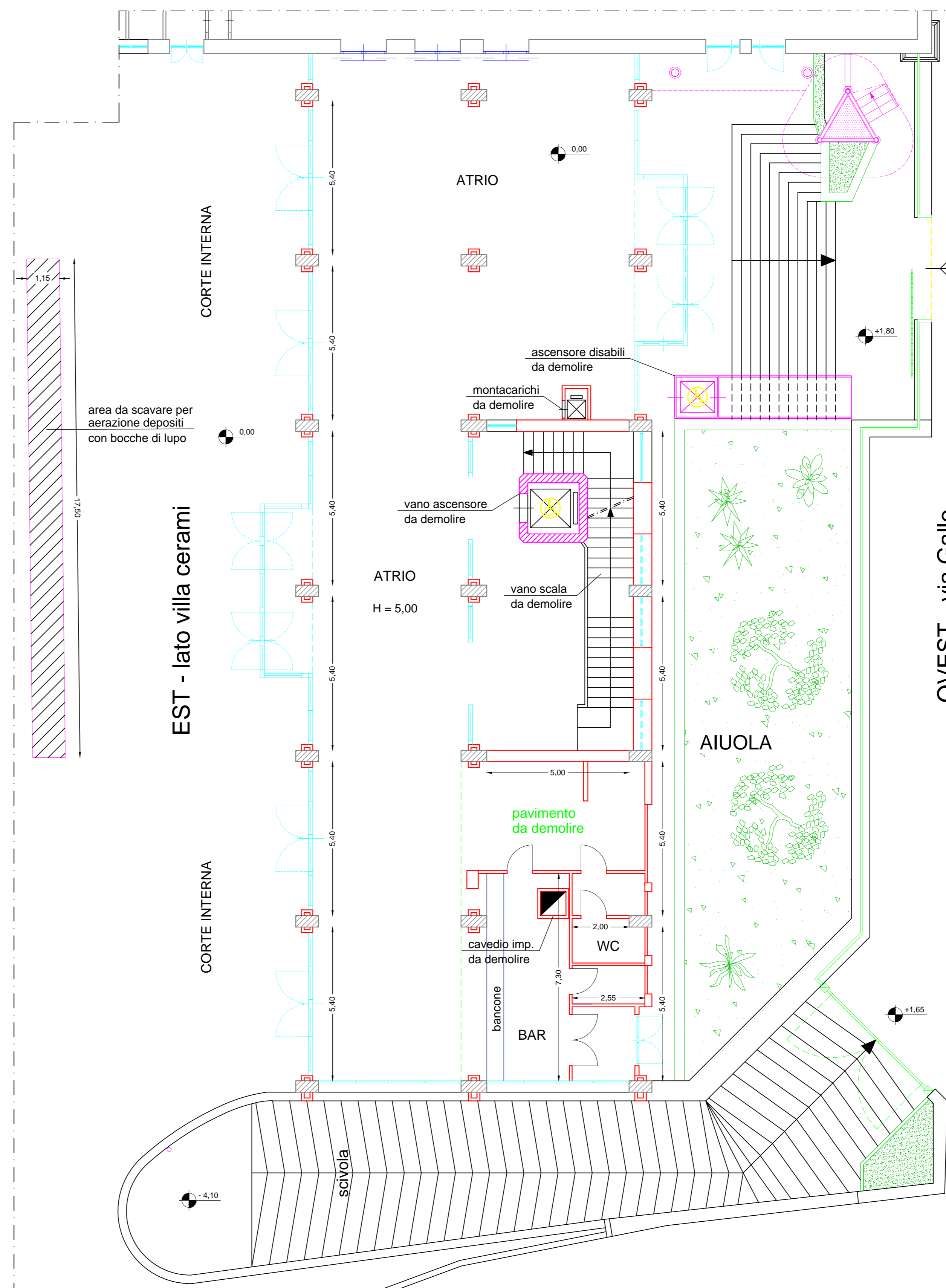

NORD - vista da via Colosseo

PIANTA A QUOTA 0,00  
PIANO TERRA - stato di fatto

EST - lato villa cerami

OVEST - via Gallo

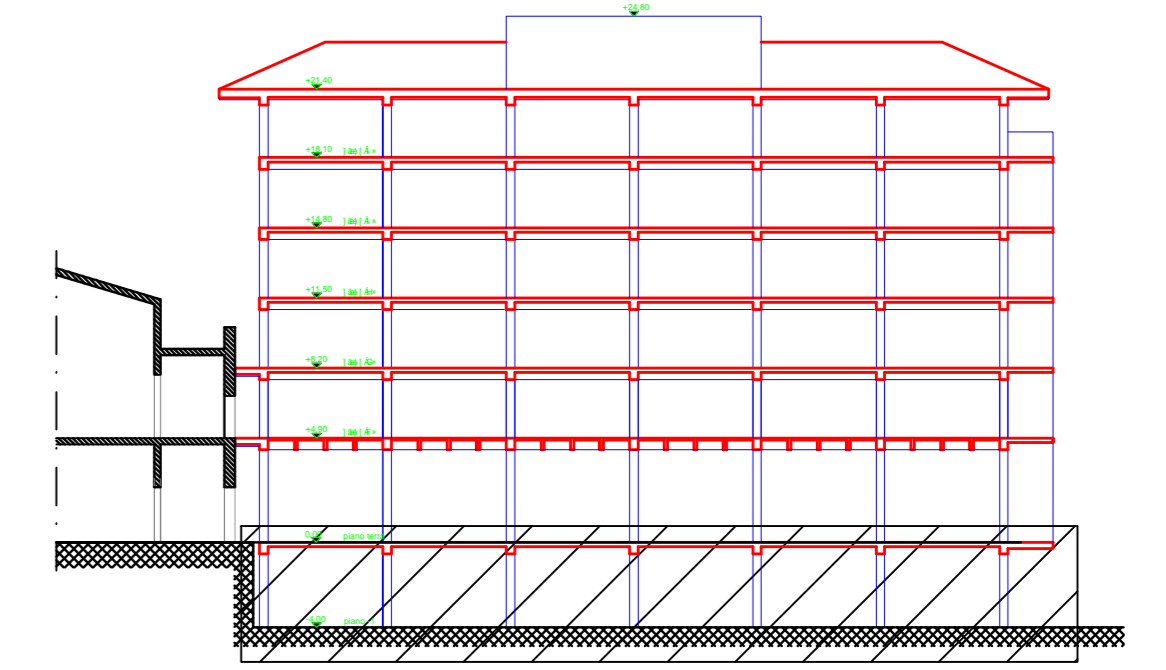

Sezione longitudinale  
Impalcati oggetto della tavola

LEGENDA

|  |                                  |
|--|----------------------------------|
|  | DEMOLIZIONE INFISSI ESTERNI      |
|  | DEMOLIZIONE FACCIATA CONTINUA    |
|  | DEMOLIZIONE MURI e TRAMEZZI      |
|  | DEMOLIZIONE STRUTTURA IN C.A.    |
|  | DEMOLIZIONE PAVIMENTO e MASSETTO |
|  | DEMOLIZIONE COPERTURA            |



UNIVERSITÀ DI CATANIA

A.P.S.E.Ma.



PROGETTO DEFINITIVO

**A.12** Stato di progetto  
Pianta delle demolizioni  
- piano seminterrato  
- piano terra

Scala 1:100

INTERVENTI DI RIFUNZIONALIZZAZIONE  
OSSERVAZIONI  
VIA GALLO, CATANIA "PALAZZO BOSCARINO"

BLOCCO 1  
INTERVENTI DI ADEGUAMENTO SISMICO

|  |   |  |   |   |
|--|---|--|---|---|
| RESPONSABILE PROCEDIMENTO<br>Ing. G. L. IACONA   | Dis. UNIV. 2010/2011<br>Prof. Ing. T. DI GIACOMO  | Prof. Ing. G. TOSCANI  | Prof. Ing. R. LANTAZZARI  | viso. E. DIRIGENTE<br>ING. C. VICARELLI   |
| PROGETTISTI<br>Ing. A. NIGRO<br>(COORD. PROGETTAZIONE)<br>Ing. M. ABELLO<br>(IMPIANTO ANTINCENDIO) | Ing. E. PORTO - A. CANNISTRA<br>(ASPETTI ARCHITETTONICI)<br>Ing. M. M. C. MARINO<br>(ASPETTI GEOLOGICI) | Ing. F. FILIPPINO<br>(IMPIANTI ELETTRICI E SPECIALI)<br>Ing. S. PALVARENTI<br>(COORD. SICUREZZA PROGETTAZIONE) | Ing. A. LO GIUDICE<br>(IMPIANTI ELETTRICI E SPECIALI)<br>Ing. G. MAZZEO<br>(LABORATORI TECNICO-CONTABILI) | Ing. G. CASTROGIUVANNI<br>(IMPIANTI MECCANICI)<br>Ing. G. GALITA<br>(TRASMISSIONE DATI) |